

COMUNE DI AVEZZANO



# Il Piano di emergenza Comunale

## A - RISCHIO IDROGEOLOGICO E IDRAULICO

Aggiornamento: ottobre 2017

Responsabile per l'aggiornamento: Ufficio Protezione Civile

# A - RISCHIO IDROGEOLOGICO E IDRAULICO

## SISTEMA DI ALLERTAMENTO

Il Sistema Allertamento regionale in ambito di Protezione Civile è strutturato in modo che ad ogni livello di allerta, comunicato dal Centro Funzionale d'Abruzzo o attivato in seguito a segnalazioni di fenomeni imminenti o in atto, corrisponda una fase di allertamento che il Sindaco, in qualità di Autorità Comunale di Protezione Civile, deve attivare.

Pertanto, per ogni fase di allertamento, il Sindaco svolge delle azioni che garantiscono una pronta risposta al verificarsi degli eventi.

Il modello di intervento, descritto in maniera più dettagliata all'interno delle procedure "Sistema di Allertamento regionale Multirischio", approvato con D.G.R. n. 365/2014, in caso di rischio idrogeologico e/o idraulico prevede una fase di normalità e tre diverse fasi di allerta. Tali fasi, che attivano le azioni previste dai Piani di emergenza comunali o intercomunali di protezione civile, corrispondono ai livelli di allerta secondo il seguente schema:

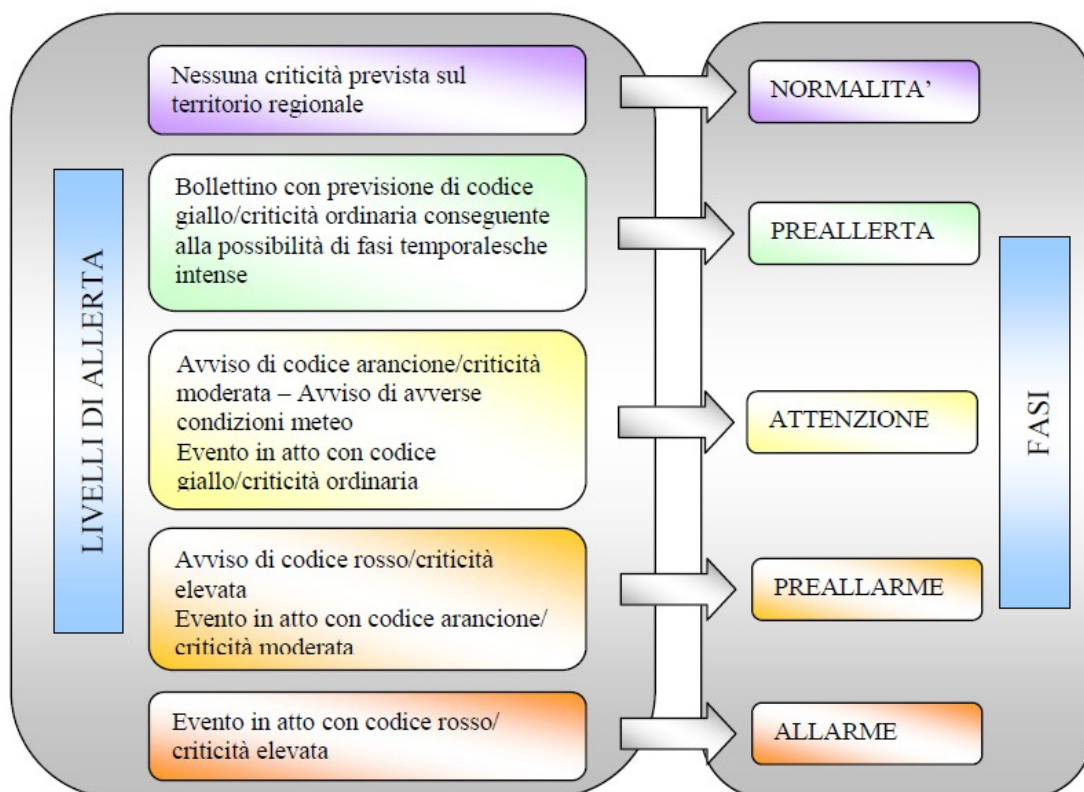

Le informative meteo ed idrogeologiche sono quotidianamente pubblicate sul sito <http://allarmeteo.regione.abruzzo.it/> e sul sito della Regione Abruzzo [www.regione.abruzzo.it](http://www.regione.abruzzo.it), nella sezione dedicata al Centro Funzionale d'Abruzzo.

La **fase di normalità** si attiva quando non sono stati emessi e non sono in corso avvisi.

La fase di **allerta** prevede:

- fase di attenzione;
- fase di preallarme;
- fase di allarme.

La fase di attenzione è la fase minima di attivazione.

Il Sindaco attiva la **fase di attenzione** venuto a conoscenza:

- ✓ dell'emissione di un Bollettino di criticità con previsione di CODICE GIALLO (CRITICITA' ORDINARIA), anche conseguente alla possibilità di fasi temporalesche intense;
- ✓ del ricevimento dell'Avviso di Avverse Condizioni Meteo e/o dell'Avviso di CODICE ARANCIONE/CRITICITÀ MODERATA;
- ✓ verificarsi di un evento con CODICE GIALLO/CRITICITÀ ORDINARIA;
- ✓ all'aggravarsi della situazione nei punti critici di bacini a carattere torrentizio monitorati a vista dai Presidi Territoriali attivati dal Centro Funzionale attraverso la Sala Operativa Unificata Regionale;
- ✓ del superamento di soglie riferite a sistemi di allertamento locale, ove presenti.

Il Sindaco può attivare la **fase di preallarme** venuto a conoscenza:

- ✓ Avviso di CODICE ROSSO/CRITICITÀ ELEVATA;
- ✓ del verificarsi di un evento con CODICE ARANCIONE/CRITICITÀ MODERATA;
- ✓ dell'aggravarsi della situazione nei punti critici monitorati a vista dai Presidi Territoriali;
- ✓ del superamento di soglie riferite al sistema di allertamento locale, ove presenti.

Il Sindaco può attivare la **fase di allarme** venuto a conoscenza:

- ✓ del verificarsi di un evento con CODICE ROSSO/CRITICITÀ ELEVATA;
- ✓ dell'aggravarsi della situazione nei punti critici monitorati a vista dai presidi territoriali;
- ✓ del superamento di soglie riferite al sistema di allertamento locale, ove presenti.

Lo stato di allarme cessa automaticamente alla data prevista per la fine dell'evento/criticità e dall'avviso di criticità.

*Il Centro Funzionale d'Abruzzo, sulla base delle Procedure "Sistema di Allertamento regionale multirischio" provvede ad emettere quotidianamente un Bollettino di Criticità Idrogeologica Regionale, on line sul sito <http://allarmeteo.regione.abruzzo.it/>.*

*Il **bollettino di criticità idrogeologica regionale** riporta la valutazione dei possibili effetti al suolo previsti nelle zone di allerta dell'Abruzzo (Abru A, Abru B, Abru C, Abru D1, Abru D2, Abru E) a seguito di fenomeni meteorologici e idrologici (CRITICITA' ASSENTE, CODICE GIALLO/ordinaria, CODICE ARANCIONE/moderata, CODICE ROSSO/elevata).*

Il Comune di AVEZZANO ricade nella zona di allerta **Abru - E marsica**

## SCENARI DI EVENTO

All'interno del territorio comunale sono localizzate le aree a rischio idrogeologico ed idraulico: la mappatura è fornita dalla Regione Abruzzo e disponibile sul sito internet istituzionale, nella sezione <http://autoritabacini.regione.abruzzo.it/> . Per aree a rischio, infatti, si intendono sia quelle riportate negli strumenti di pianificazione regionale (Piano Stralcio di Bacino per l'Assetto Idrogeologico dei Bacini Idrografici di Rilievo Regionale Abruzzesi e del Bacino Interregionale del Fiume Sangro "Fenomeni Gravitativi e Processi Erosivi" -di seguito denominato PAI-, Piano Stralcio Difesa dalle Alluvioni -di seguito denominato PSDA- aggiornato sulla base della direttiva 2007/60, del D.Lgs. 49/2010 e secondo gli "Indirizzi operativi per l'attuazione della direttiva 2007/60/CE relativa alla valutazione e alla gestione dei rischi da alluvione con riferimento alla predisposizione delle mappe della pericolosità e del rischio di alluvioni") sia quelle a rischio a causa di particolari fenomeni nonché quelle ritenute tali dalle Amministrazioni locali.

Le aree sono state censite attraverso la scheda allegata al piano denominata scheda CR2, all'interno della quale saranno riportate:

- localizzazione (riportata anche nella cartografia allegata al piano);
- tipologia di esposti: abitazioni, attività commerciali, attività produttive, edifici pubblici, scuole,...;
- numero di persone e famiglie coinvolte (dovrà essere evidenziata l'eventuale presenza di persone fragili censite anche nella scheda CB4);
- fonti del rischio.

Le aree a rischio possono essere interessate da eventi la cui entità presunta è riportata nella tabella "Scenari d'evento". Per scenario d'evento, si intende "l'evoluzione nello spazio e nel tempo del solo evento prefigurato, atteso e/o in atto, nella sua completezza e complessità".

Tali aree saranno oggetto di particolare attenzione durante tutte le fasi di emergenza.

Codice colore	Criticità	Fenomeni meteo-idro	Scenario d'evento		Effetti e danni
VERDE	Assente o poco probabile	Assenti o localizzati	IDROGEO IDRAUL.	Assenza o bassa probabilità di fenomeni significativi prevedibili (non si escludono fenomeni imprevedibili come la caduta massi).	Danni puntuali e localizzati.
GIALLO	Ordinaria criticità	Localizzati e intensi	IDROGEOLOGICO	<ul style="list-style-type: none"> <li>- Possibili isolati fenomeni di erosione, frane superficiali, colate rapide detritiche o di fango.</li> <li>- Possibili cadute massi.</li> </ul>	<p>Localizzati danni ad infrastrutture, edifici e attività antropiche interessati da frane, da colate rapide o dallo scorrimento superficiale delle acque.</p> <p>Localizzati allagamenti di locali interrati e talvolta di quelli posti a pian terreno prospicienti a vie potenzialmente interessate da deflussi idrici.</p> <p>Localizzate e temporanee interruzioni della viabilità in prossimità di</p>

		IDRAULICO	<p><i>Ulteriori scenari rispetto al precedente IDROGEOLOG.:</i></p> <ul style="list-style-type: none"> <li>- Possibili isolati fenomeni di trasporto di materiale legato ad intenso ruscellamento superficiale.</li> <li>- Limitati fenomeni di alluvionamento nei tratti montani dei bacini a regime torrentizio</li> <li>- Repentini innalzamenti dei livelli idrometrici dei corsi d'acqua minori (piccoli rii, canali artificiali, torrenti) con limitati fenomeni di inondazione delle aree limitrofe.</li> <li>- Fenomeni di rigurgito dei sistemi di smaltimento delle acque meteoriche con tracimazione acque, scorrimento superficiale delle acque nelle sedi stradali.</li> </ul>	<p>piccoli impluvi, canali, zone depresse (sottopassi, tunnel, avvallamenti stradali, ecc.) e a valle di porzioni di versante interessate da fenomeni franosi.</p> <p>Localizzati danni alle coperture e alle strutture provvisorie con trasporto di tegole a causa di forti raffiche di vento o possibili trombe d'aria.</p> <p>Rottura di rami, caduta di alberi e abbattimento di pali, segnaletica e impalcature con conseguenti effetti sulla viabilità e sulle reti aeree di comunicazione e di distribuzione servizi.</p> <p>Danni alle colture agricole, alle coperture di edifici e agli automezzi a causa di grandinate.</p> <p>Localizzate interruzioni dei servizi, innesco di incendi e lesioni da fulminazione.</p> <p>Occasionale ferimento di persone e perdite incidentali di vite umane.</p>		
			Diffusi, non intensi, anche persistenti	IDROGEOLOGICO	<ul style="list-style-type: none"> <li>- Occasionali fenomeni franosi legati a condizioni idrogeologiche particolarmente fragili.</li> <li>- Condizioni di rischio residuo per saturazione dei suoli, anche in assenza di forzante meteo.</li> </ul>	<p><i>Ulteriori effetti e danni rispetto allo scenario precedente:</i></p> <p>Localizzati danni ad infrastrutture, edifici e attività antropiche interessati dai fenomeni franosi.</p> <p>Localizzati e limitati danni alle opere idrauliche e di difesa spondale e alle attività antropiche in alveo.</p>
				IDRAULICO	<p><i>Ulteriori scenari rispetto al precedente IDROGEOLOG.:</i></p> <ul style="list-style-type: none"> <li>- Incrementi dei livelli dei corsi d'acqua generalmente contenuti all'interno dell'alveo.</li> <li>- Condizioni di rischio residuo per il transito dei deflussi anche in assenza di forzante meteo.</li> </ul>	
ARANCIONE	Moderata criticità	IDROGEOLOGICO	<ul style="list-style-type: none"> <li>- Diffuse attivazioni di frane superficiali e di colate rapide detritiche o di fango.</li> <li>- Possibilità di attivazione/riattivazione/accelerazione di fenomeni di instabilità anche profonda di versante, in contesti geologici particolarmente critici.</li> <li>- Possibili cadute massi in più punti del territorio.</li> </ul>	<p><i>Ulteriori effetti e danni rispetto allo scenario di codice giallo:</i></p> <p>Diffusi danni ed allagamenti a singoli edifici o piccoli centri abitati, reti infrastrutturali e attività antropiche interessati da frane o da colate rapide.</p> <p>Diffusi danni alle opere di contenimento, regimazione ed attraversamento dei corsi d'acqua, alle attività agricole, ai cantieri, agli insediamenti artigianali, industriali e abitativi situati in aree inondabili.</p> <p>Diffuse interruzioni della viabilità in prossimità di impluvi e a valle di frane e colate detritiche o in zone depresse in prossimità del reticolo idrografico.</p> <p>Pericolo per la pubblica incolumità/possibili perdite di vite umane.</p>		
		IDRAULICO	<p><i>Ulteriori scenari rispetto al precedente IDROGEOLOG.:</i></p> <ul style="list-style-type: none"> <li>- Significativi innalzamenti dei livelli idrometrici dei corsi d'acqua con fenomeni di inondazione delle aree limitrofe e delle zone golenali, interessamento dei corpi arginali, diffusi fenomeni di erosione spondale, trasporto solido e divagazione dell'alveo.</li> <li>- Possibili occlusioni, parziali o totali, delle luci dei ponti.</li> </ul>			
ROSSO	Elevata criticità	IDROGEOLOGICO	<ul style="list-style-type: none"> <li>- Numerosi ed estesi fenomeni di frane superficiali e di colate rapide detritiche o di fango.</li> <li>- Possibilità di attivazione/riattivazione/accelerazione di fenomeni di instabilità anche profonda di versante, anche di grandi dimensioni.</li> <li>- Possibili cadute massi in più punti del territorio.</li> </ul>	<p><i>Ulteriori effetti e danni rispetto allo scenario di codice arancione:</i></p> <p>Ingenti ed estesi danni ad edifici e centri abitati, alle attività agricole e agli insediamenti civili e industriali, sia prossimali sia distanti dai corsi d'acqua, o coinvolti da frane o da colate rapide.</p> <p>Ingenti ed estesi danni o distruzione di infrastrutture (rilevati ferroviari o stradali, opere di contenimento, regimazione o di attraversamento dei corsi d'acqua). Ingenti danni a beni e servizi.</p> <p>Grave pericolo per la pubblica incolumità/possibili perdite di vite umane.</p>		
		IDRAULICO	<p><i>Ulteriori scenari rispetto al precedente IDROGEOLOG.:</i></p> <ul style="list-style-type: none"> <li>- Piene fluviali con intensi ed estesi fenomeni di erosione e alluvionamento, con coinvolgimento di aree anche distanti dai corsi d'acqua.</li> <li>- Possibili fenomeni di tracimazione, sifonamento o rottura delle opere arginali, sormonto delle opere di attraversamento, nonché salti di meandro.</li> </ul>			

## MODELLO DI INTERVENTO

Il modello di intervento rappresenta l'insieme delle azioni da mettere in atto al fine di fronteggiare le diverse fasi dell'emergenza e definisce i ruoli e le responsabilità dei diversi soggetti coinvolti.

L'attivazione delle fasi a sua volta porta al coinvolgimento di responsabili diversi che svolgeranno determinate funzioni ed attività, secondo quanto riportato nelle tabelle seguenti.

In via generale, è possibile ricondurre il modello di intervento per il rischio idrogeologico ed idraulico al seguente schema:

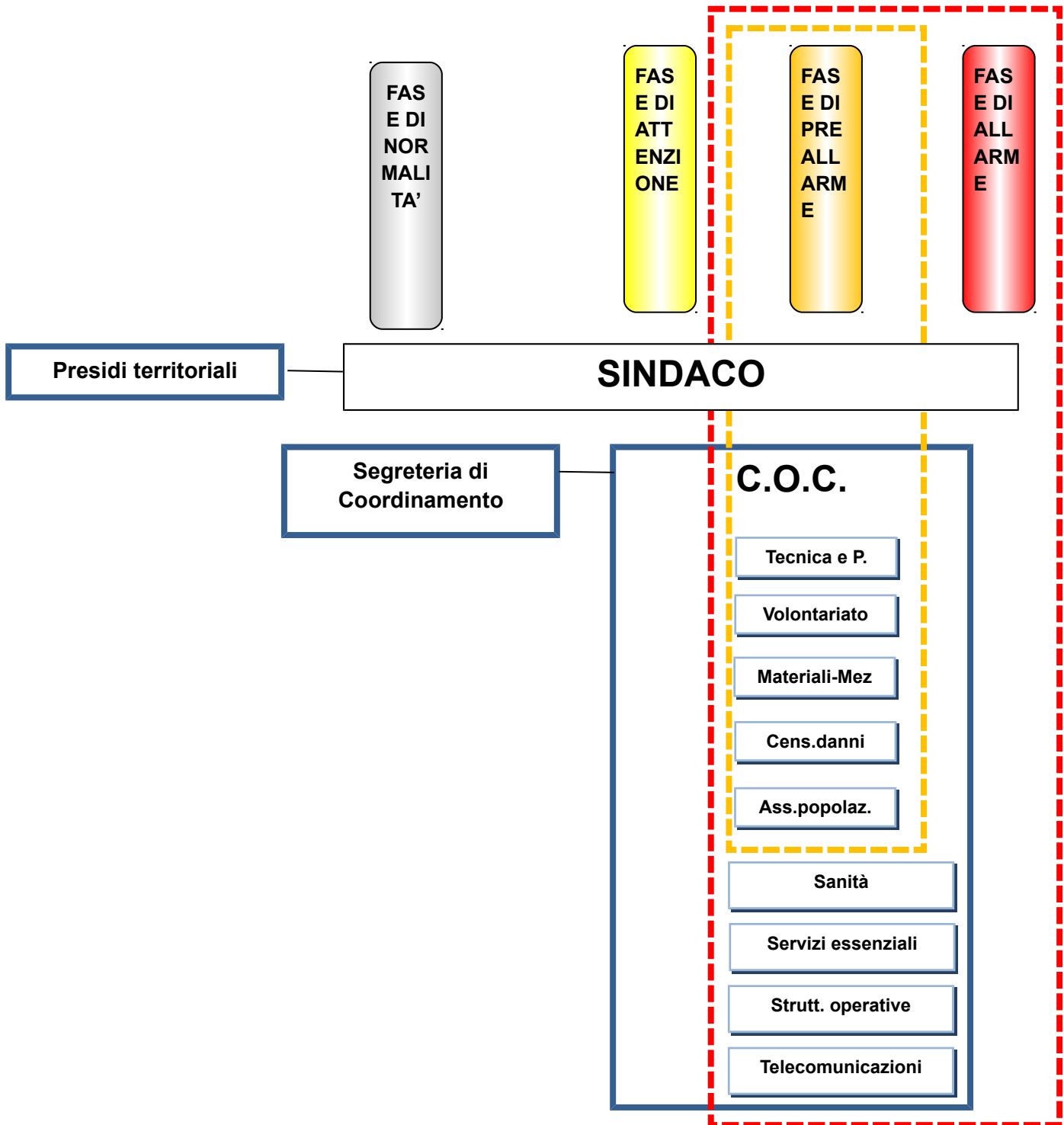

SINDACO		FASE di NORMALITA'		
DOTT. GABRIELE DE ANGELIS tel.3482625833				
✓ non sono stati emessi né sono in corso avvisi				
SOGGETTO	AZIONE	FA SE	SOGGETTI DA COINVOLGERE	
SINDACO	Controlla quotidianamente la pubblicazione del Bollettino di criticità sul sito <a href="http://allarmeteo.regione.abruzzo.it/">http://allarmeteo.regione.abruzzo.it/</a> o sulla Home page del sito istituzionale della Regione Abruzzo ( <a href="http://www.regione.abruzzo.it">www.regione.abruzzo.it</a> ), nella sezione dedicata al CFA e contestualmente verifica il ricevimento di eventuali Avvisi da parte del Centro Funzionale d'Abruzzo.	FASE di NORMALITA'		
	Comunica al Centro Funzionale d'Abruzzo eventuali variazioni di recapiti telefonici e indirizzi utili.		Centro Funzionale D'Abruzzo 0862 314311	



SINDACO		FASE di ATTENZIONE		
DOTT. GABRIELE DE ANGELIS tel.3482625833		FASE di ATTENZIONE		
<ul style="list-style-type: none"> <li>✓ emissione del Bollettino di criticità con previsione di CODICE GIALLO (CRITICITA' ORDINARIA), conseguente alla possibilità di fasi temporalesche intense, in considerazione del possibile passaggio dall'allertamento al manifestarsi dell'evento</li> <li>✓ del ricevimento dell'Avviso di Avverse Condizioni Meteo e/o dell'Avviso di CODICE ARANCIONE/CRITICITÀ MODERATA;</li> <li>✓ verificarsi di un evento con CODICE GIALLO/CRITICITÀ ORDINARIA</li> <li>✓ all'aggravarsi della situazione nei punti critici di bacini a carattere torrentizio monitorati a vista dai Presidi Territoriali attivati dal Centro Funzionale attraverso la Sala Operativa Unificata Regionale</li> <li>✓ del superamento di soglie riferite a sistemi di allertamento locale, ove presenti.</li> </ul>				
SOGGETTO	AZIONE	FA SE	SOGGETTI DA COINVOLGER E	OBIETTIVI
<b>SINDACO</b>	Contatta il Responsabile del C.O.C. per comunicare la possibilità di fenomeni intensi temporaleschi	<b>FASE di ATTENZIONE</b>	<b>Responsabile del C.O.C.</b> Dott. Paciotti Claudio tel. 3294104322 sostituto Orlandi D. tel. 3294106527	Assicurarsi del pronto intervento della struttura operativa i caso di necessità
	Contatta i referenti del presidio territoriale per verificarne l'effettiva disponibilità.		<b>Referente del presidio territoriale</b> Ing.Di Stefano Francesco tel:3294104315 sostituto Ercole Giorgio tel:3204395663 Assicurarsi del pronto intervento della struttura operativa i caso di necessità	
	Attiva i Presidi Territoriali sentita la Sala Operativa Unificata Regionale, al fine di procedere al monitoraggio visivo nei punti critici in particolare dei bacini a carattere torrentizio		<b>Referente del presidio territoriale</b> <u>Ing.Di Stefano Francesco</u> <u>tel:3294104315</u> <u>sostituto Ercole Giorgio</u> <u>tel:3204395663</u> <b>Sala Operativa Unificata Regionale (S.O.U.R.)</b> 800860146 - 800861016 0862311526	Monitoraggio e sorveglianza del territorio

<b>SINDACO</b>  <b>DOTT. GABRIELE DE ANGELIS</b> <b>tel.3482625833</b>		<b>FASE di PREALLARME</b>		
<ul style="list-style-type: none"> <li>✓ <i>Avviso di CODICE ROSSO/CRITICITÀ ELEVATA;</i></li> <li>✓ <i>verificarsi di un evento con CODICE ARANCIONE/CRITICITÀ MODERATA;</i></li> <li>✓ <i>aggravarsi della situazione nei punti critici monitorati a vista dai Presidi Territoriali;</i></li> <li>✓ <i>superamento di soglie riferite al sistema di allertamento locale, ove presenti.</i></li> </ul>				
SOGGETTO	AZIONE	FA SE	SOGGETTI DA COINVOLGERE	OBIETTIVI
<b>SINDACO</b>	<b>RISCHIO IDROGEOLOGICO-IDRAULICO</b>	<b>FASE di PREALLARME</b>	<b>Responsabile del C.O.C</b> Dott. Paciotti Claudio tel. <b>3294104322</b> sostituto Orlandi Domenico tel. 3294106527	Attivazione del C.O.C.
	Contatta il responsabile del COC per procedere all'attivazione del Centro Operativo Comunale		<b>Prefettura tel. 0862 4381</b> <b>08624381</b> <b>Regione</b> 800860146 - 800861016 0862311526 <b>Provincia</b> 0862 2991 (centralino) 0862/405504-299550 - fax: 0862.299282 -	Assistenza alla popolazione Creare un efficace coordinamento operativo locale.
	Comunica alla Prefettura tel. 0862 4381 l'entità di eventuali danni a persone o cose sulla base delle informazioni ricevute dalla funzione "Censimento danni persone o cose (F6)". Comunica l'attivazione del C.O.C. alla Prefettura tel. 0862 4381, alla Regione ed alla Provincia		<b>Responsabile della Funzione Tecnica e Pianificazione</b> <b>F1 Dott. Montanari Luca tel. 3387805095</b> sostituto Gallese Luigi tel. 3294106517	Informazione ed assistenza alla popolazione
	Verifica con il supporto del Responsabile della Funzione Tecnica e Pianificazione la necessità di allertare le popolazione in particolare quella presente nelle aree a rischio		Se necessario provvede ad emettere ordinanze per interventi di somma urgenza e/o evacuazione della popolazione presente nelle aree a rischio	Mettere in atto le misure di salvaguardia della popolazione

	<p>Se ancora non attivi, attiva i Presidi Territoriali sentita la Sala Operativa Unificata Regionale, al fine di procedere al monitoraggio visivo nei punti critici.</p>	<p><b>Referente del presidio territoriale</b>  <u>Ing.Di Stefano Francesco</u>  <u>tel:3294104315 sostituto</u>  <u>Ercole Giorgio</u>  <u>tel:3204395663</u></p> <p><b>Sala Operativa Unificata Regionale (S.O.U.R.)</b>  800860146 -  800861016  0862311526</p>	<p>Monitoraggio e sorveglianza del territorio</p>
	<p>Verifica con il Responsabile della Funzione Materiali e Mezzi le reali disponibilità in funzione dell'evento in atto.  Richiede se necessario delle risorse ulteriori alla Prefettura tel. 0862 4381</p>	<p><b>Responsabile della Funzione Materiale e Mezzi F4</b>  Ing. Di Stefano Francesco tel. 3294104315 sostituto Santomaglio Fernando tel. 3209241972  <b>Prefettura tel. 0862 4381</b></p>	<p>Predisposizione delle risorse e mezzi necessari a fronteggiare l'evento</p>

# SINDACO

**DOTT. GABRIELE DE ANGELIS**

**tel.3482625833**

## FASE di ALLARME

- ✓ verificarsi di un evento con CODICE ROSSO/CRITICITÀ ELEVATA
- ✓ aggravarsi della situazione nei punti critici monitorati a vista dai presidi territoriali
- ✓ superamento di soglie riferite al sistema di allertamento locale, ove presenti.

SOGGETTO	AZIONE <b>RISCHIO IDROGEOLOGICO-IDRAULICO</b>	FA SE	SOGGETTI DA COINVOLGER E	OBIETTIVI
<b>SINDACO</b>	Qualora il COC non fosse stato ancora attivato, contatta il responsabile del COC per procedere all'attivazione nel più breve tempo possibile.	<b>FASE di ALLARME</b>	<b>Responsabile del C.O.C</b> <u>Dott. Paciotti Claudio</u> tel. 3294104322 sostituto Orlandi Domenico tel. 3294106527	Attivazione del C.O.C.
	Comunica l'attivazione del C.O.C. le Funzioni attivate alla Prefettura tel. 0862 4381, alla Regione ed alla Provincia.		<b>Prefettura tel. 0862 4381</b> <b>Regione</b> 800860146 - 800861016 0862311526 <b>Provincia</b> 0862 2991 (centralino) 0862/405504- 299550 - fax: 0862.299282 - t	Creare un efficace coordinamento operativo locale
	Mantiene i contatti con la Regione, la Prefettura tel. 0862 4381 – UTG, la Provincia, al fine di avere un quadro sempre aggiornato della situazione in atto		<b>Prefettura tel. 0862 4381</b>	Assistenza alla popolazione
	Comunica alla Prefettura tel. 0862 4381 l'entità di eventuali danni a persone o cose sulla base delle informazioni ricevute dalla funzione "Censimento danni persone o cose (F6)".		<b>Responsabile della Funzione Tecnica e Pianificazione F1</b> <b>Dott. Montanari Luca</b> tel. 3387805095 sostituto Gallese Luigi tel. 3294106517	Informazione ed assistenza alla popolazione
	Verifica con il supporto del Responsabile della Funzione Tecnica e Pianificazione la necessità di allertare le popolazione in particolare quella presente nelle aree a rischio			
	Se necessario provvede ad emettere ordinanze per interventi di somma urgenza e/o evacuazione della popolazione presente nelle aree a rischio			Mettere in atto le misure di salvaguardia della popolazione

	<p>Se ancora non attivi, attiva i Presidi Territoriali sentita la Sala Operativa Unificata Regionale, al fine di procedere al monitoraggio visivo nei punti critici.</p>	<p><b>Referente del presidio territoriale</b>  <b>Ing. Di Stefano Francesco</b>  <b>tel:3294104315</b>  sostituto Ercole Giorgio  tel:3204395663</p> <p><b>Sala Operativa Unificata Regionale (S.O.U.R.)</b>  800860146 -  800861016  0862311526</p>	<p>Monitoraggio e sorveglianza del territorio</p>
	<p>Verifica con il Responsabile della Funzione Materiali e Mezzi le reali disponibilità in funzione dell'evento in atto.  Richiede se necessario delle risorse ulteriori alla Prefettura tel. 0862 4381</p>		<p><b>Responsabile della Funzione Materia e Mezzi F4</b>  <b>Ing. Di Stefano Francesco tel. 3294104315</b>  sostituto Santomaggio Fernando tel. 3209241972  <b>Prefettura tel. 0862 4381</b></p>

<b>RESPONSABILE PRESIDIO TERRITORIALE</b>  <b>ING.FRANCESCO DI STEFANO TEL.3294104315 SOSTITUTO GIORGIO ERCOLE TEL.3204395663</b>		<b>FASE di ATTENZIONE</b>		
<ul style="list-style-type: none"> <li>✓ emissione del Bollettino di criticità con previsione di CODICE GIALLO (CRITICITA' ORDINARIA), conseguente alla possibilità di fasi temporalesche intense, in considerazione del possibile passaggio dall'allertamento al manifestarsi dell'evento</li> <li>✓ del ricevimento dell'Avviso di Avverse Condizioni Meteo e/o dell'Avviso di CODICE ARANCIONE/CRITICITÀ MODERATA;</li> <li>✓ verificarsi di un evento con CODICE GIALLO/CRITICITÀ ORDINARIA</li> <li>✓ all'aggravarsi della situazione nei punti critici di bacini a carattere torrentizio monitorati a vista dai Presidi Territoriali attivati dal Centro Funzionale attraverso la Sala Operativa Unificata Regionale</li> <li>✓ del superamento di soglie riferite a sistemi di allertamento locale, ove presenti.</li> </ul>				
SOGGETTO	AZIONE <b>RISCHIO IDROGEOLOGICO-IDRAULICO</b>	FA SE	SOGGETTI DA COINVOLGER E	OBIETTIVI
<b>IL REFERENTE DEL PRESIDIO TERRITORIALE</b>	Comunica al Sindaco le informazioni raccolte sul territorio e lo tiene aggiornato sull'evolversi della situazione nei punti monitorati.	<b>FASE di ATTENZIONE</b>	<b>Sindaco DOTT. GABRIELE DE ANGELIS tel.3482625833</b>	Predisporre le adeguate misure di salvaguardia della popolazione e del territorio

<b>RESPONSABILE del C.O.C.</b> <b>DOTT. CLAUDIO PACIOTTI tel.3294104322</b> <b>sostituto Orlandi Domenico</b> <b>tel. 3294106527</b>	<b>FASE di PREALLARME</b>
---	---------------------------

- ✓ Avviso di CODICE ROSSO/CRITICITÀ ELEVATA;
- ✓ verificarsi di un evento con CODICE ARANCIONE/CRITICITÀ MODERATA;
- ✓ aggravarsi della situazione nei punti critici monitorati a vista dai Presidi Territoriali;
- ✓ superamento di soglie riferite al sistema di allertamento locale, ove presenti.

SOGGETTO	AZIONE <b>RISCHIO IDROGEOLOGICO-IDRAULICO</b>	FA SE	SOGGETTI DA COINVOLGERE	OBIETTIVI
<b>RESPONSABILE del C.O.C.</b>	Convoca i responsabili delle Funzioni di Supporto ritenute necessarie.	<b>FASE di PREALLARME</b>	<b>Responsabili delle Funzioni di Supporto</b> <i>VEDI ALLEGATO COC</i>	Creare un efficace coordinamento operativo locale
	Conferma al Sindaco l'avvenuta attivazione del COC.		<b>Sindaco</b> <b>DOTT. GABRIELE DE ANGELIS</b> tel.3482625833	
	Si assicura dell'operatività della Segreteria di coordinamento per garantire i rapporti e le comunicazioni con Prefettura tel. 0862 4381 e Regione.		<b>Segreteria di coordinamento</b> Dott. Falcone Cesidio tel. 3451779732 sostituto De Tiberis Claudio tel. 3294104313	Affidabilità e continuità delle comunicazioni formali

<b>RESPONSABILE del C.O.C. DOTT.</b> <b>CLAUDIO PACIOTTI tel.3294104322</b> <b>sostituto Orlandi Domenico</b> <b>tel. 3294106527</b>	<b>FASE di ALLARME</b>
---	------------------------

- ✓ verificarsi di un evento con CODICE ROSSO/CRITICITÀ ELEVATA
- ✓ aggravarsi della situazione nei punti critici monitorati a vista dai presidi territoriali
- ✓ superamento di soglie riferite al sistema di allertamento locale, ove presenti.

SOGGETTO	AZIONE <b>RISCHIO IDROGEOLOGICO-IDRAULICO</b>	FA SE	SOGGETTI DA COINVOLGERE	OBIETTIVI
	Convoca i responsabili delle Funzioni di Supporto ritenute necessarie.		<b>Responsabili delle Funzioni di Supporto</b> <i>VEDI ALLEGATO COC</i>	Creare un efficace coordinamento operativo locale

<b>RESPONSABILE del C.O.C.</b>	Conferma al Sindaco l'avvenuta attivazione del COC.	<b>FASE di ALLARME</b>	<b>Sindaco</b> <b>DOTT. GABRIELE DE ANGELIS</b> <b>tel.3482625833</b>	
	Si assicura dell'operatività della Segreteria di coordinamento per garantire i rapporti e le comunicazioni con Prefettura tel. 0862 4381 e Regione.		<b>Segreteria di coordinamento</b> <b>Dott. Falcone Cesidio</b> <b>tel. 3451779732</b> sostituto De Tiberis Claudio tel. 3294104313	Affidabilità e continuità delle comunicazioni formali



<b>RESPONSABILE FUNZIONE TECNICA DI VALUTAZIONE E PIANIFICAZIONE ( F1 Dott. Montanari Luca tel. 3387805095 sostituto Gallese Luigi tel. 3294106517</b>		<b>FASE di PREALLARME</b>		
<ul style="list-style-type: none"> <li>✓ <i>Avviso di CODICE ROSSO/CRITICITÀ ELEVATA;</i></li> <li>✓ <i>verificarsi di un evento con CODICE ARANCIONE/CRITICITÀ MODERATA;</i></li> <li>✓ <i>aggravarsi della situazione nei punti critici monitorati a vista dai Presidi Territoriali;</i></li> <li>✓ <i>superamento di soglie riferite al sistema di allertamento locale, ove presenti.</i></li> </ul>				
SOGGETTO	AZIONE	FA SE	SOGGETTI DA COINVOLGERE	OBIETTIVI
<b>RESPONSABILE FUNZIONE TECNICA DI VALUTAZIONE E PIANIFICAZIONE (F1)</b>	<b>RISCHIO IDROGEOLOGICO-IDRAULICO</b>	<b>FASE di PREALLARME</b>		Creare un efficace coordinamento operativo locale
	Si accerta della presenza sul luogo dell'evento delle strutture preposte al soccorso tecnico urgente.		<b>Centro Funzionale d'Abruzzo</b> 0862314311	Migliorare il livello di conoscenza dello scenario meteorologico a breve-medio termine
	Si informa sull'evoluzione delle condizioni metereologiche.		<b>Responsabile della Funzione Censimento danni F6</b> Ing. Di Stefano Francesco tel. 3294104315 sostituto Mariani Mauro tel. 3481542609	Predisporre le misure di mitigazione del rischio e salvaguardia della popolazione e del territorio
	Affianca il Responsabile della Funzione Censimento danni per la verifica sul territorio di possibili effetti indotti		<b>Sindaco</b> DOTT. GABRIELE DE ANGELIS tel.3482625833 <b>Responsabile Funzione Volontariato F3</b> Arch. Massimo De Sanctis tel. : 3665708440 sostituto Bassi Antonio. tel:3204357828 Informazione ed assistenza alla popolazione	Valuta la necessità di allertare la popolazione con il supporto della Funzione Volontariato F3 sulla base dell'evolversi dell'evento e lo comunica al Sindaco

	<p>Allerta gli operai reperibili e le ditte di fiducia per gli eventuali interventi, in base alla necessità, sentito il Referente della Funzione Materiali e Mezzi F4</p>	<p><b>Referente della Funzione Materiali e Mezzi F4</b>          Ing. Di Stefano Francesco tel. 3294104315          sostituto Santomaggio Fernando tel. 3209241972  <b>Ditte convenzionate</b>          VEDI ALLEGATO CH1 RISORSE</p>	<p>Verificare la disponibilità operai e mezzi</p>
	<p>Attività di gestione del traffico ed eventuale organizzazione della viabilità alternativa.</p>	<p><b>Referente della Funzione Strutture Operative F7</b>          Dott. Luca Montanari tel. 3387805095          sostituto Gallese Luigi tel. 3294106517          Fluidità e continuità del traffico</p>	

**RESPONSABILE FUNZIONE  
TECNICA DI VALUTAZIONE E  
PIANIFICAZIONE ( F1 )**

**Dott. Montanari Luca tel. 3387805095  
sostituto Gallese Luigi tel. 3294106517**

**FASE di ALLARME**

- ✓ verificarsi di un evento con CODICE ROSSO/CRITICITÀ ELEVATA
- ✓ aggravarsi della situazione nei punti critici monitorati a vista dai presidi territoriali
- ✓ superamento di soglie riferite al sistema di allertamento locale, ove presenti.

SOGGETTO	AZIONE <b>RISCHIO IDROGEOLOGICO-IDRAULICO</b>	FA SE	SOGGETTI DA COINVOLGERE	OBIETTIVI
	Si accerta della presenza sul luogo dell'evento delle strutture preposte al soccorso tecnico urgente.	<b>FASE di ALLARME</b>		Creare un efficace coordinamento operativo locale
	Si informa sull'evoluzione delle condizioni metereologiche.		<b>Centro Funzionale d'Abruzzo</b> 0862314311	Migliorare il livello di conoscenza dello scenario meteorologico a breve-medio termine
	Affianca il Responsabile della Funzione Censimento danni per la verifica sul territorio di possibili effetti indotti		<b>Responsabile della Funzione Censimento danni F4</b> Ing. Di Stefano Francesco tel. 3294104315 sostituto Mariani Mauro tel. 3481542609	Predisporre le misure di mitigazione del rischio e salvaguardia della popolazione e del territorio
	Valuta la necessità di allertare la popolazione con il supporto della Funzione Volontariato F3 sulla base dell'evolversi dell'evento e lo comunica al Sindaco		<b>Sindaco</b> DOTT. GABRIELE DE ANGELIS tel.3482625833 <b>Responsabile Funzione Volontariato F3</b> Arch. Massimo De Sanctis tel. :3665708440 sostituto Bassi Antonio. tel:3204357828 Informazione ed assistenza alla popolazione	

**RESPONSABILE FUNZIONE TECNICA DI VALUTAZIONE E PIANIFICAZIONE (F1)**

Allerta gli operai reperibili e le ditte di fiducia per gli eventuali interventi, in base alla necessità, sentito il Referente della Funzione Materiali e Mezzi F4

Attività di gestione del traffico ed eventuale organizzazione della viabilità alternativa.

**Referente della Funzione Materiali e Mezzi F4**

Ing. Di Stefano Francesco  
tel. 3294104315 sostituto  
Santomaggio Fernando tel.  
3209241972

**Ditte convenzionate**  
VEDI ALLEGATO CH1  
RISORSE

Verificare la disponibilità operai e mezzi

**Referente della Funzione Strutture Operative F7**

Dott. Luca Montanari tel.  
3387805095 sostituto  
Gallese Luigi tel.  
3294106517

Fluidità e continuità del traffico

**RESPONSABILE FUNZIONE  
SANITA', ASSISTENZA SOCIALE  
E VETERINARIA (F2)**

**DOTT.SSA MARIA LAURA OTTAVI  
TEL.3294104316 SOSTITUTO DI GENOVA  
STEFANIA TEL. 0863 501330**

**FASE di PREALLARME**

- ✓ Avviso di CODICE ROSSO/CRITICITÀ ELEVATA;
- ✓ verificarsi di un evento con CODICE ARANCIONE/CRITICITÀ MODERATA;
- ✓ aggravarsi della situazione nei punti critici monitorati a vista dai Presidi Territoriali;
- ✓ superamento di soglie riferite al sistema di allertamento locale, ove presenti.

SOGGETTO	AZIONE <b>RISCHIO IDROGEOLOGICO-IDRAULICO</b>	FA SE	SOGGETTI DA COINVOLGERE	OBIETTIVI
	<p>Se esistono strutture sanitarie nelle vicinanze, le contatta per provvedere al successivo trasferimento delle persone fragili evacuate a seguito dell'evento (sulla base del censimento effettuato vedi scheda CB4) ed eventuali persone rimaste colpite dall'evento, con passaggio alla fase di allarme.</p>	<b>FASE di PREALLARME</b>	<p><b>Strutture sanitarie deputate ad accogliere i pazienti in trasferimento</b></p> <p>Ospedale <b>AVEZZANO</b> 08634991 urp 0863 499943</p> <p><b>clinica di lorenzo</b> 0863 4281 0863 4124 46</p> <p><b>SULMONA</b> 08644991 URP. 0864499455</p> <p><b>L'AQUILA</b> 08623681 URP 0862368685</p> <p><b>TERAMO</b> 0861 4291</p> <p><b>POPOLI</b> 08598981</p> <p><b>CELANO</b> CLINICA L'IMMACOLATA 0863792921/793553</p> <p><b>TAGLIACOZZO</b> 08636991</p> <p><b>PESCINA</b> 0863898017</p>	<p>Assistenza sanitaria – censimento strutture a rischio.</p>

<b>RESPONSABILE FUNZIONE SANITA', ASSISTENZA SOCIALE E VETERINARIA (F2)</b>	Richiede alla Funzione Volontariato F3 di allertare le associazioni di volontariato con carattere socio-sanitarie al fine di fornire supporto alle componenti Sanitarie intervenute.		<b>Responsabile Funzione Volontariato F3</b> Arch. Massimo De Sanctis tel. : 3665708440 sostituto Bassi Antonio. tel:3204357828	Assistenza sanitaria
---	--	--	--	----------------------

<b>RESPONSABILE FUNZIONE SANITA', ASSISTENZA SOCIALE E VETERINARIA (F2)</b>  <b>DOTT.SSA MARIA LAURA OTTAVI</b> <b>TEL.3294104316 SOSTITUTO SOSTITUTO DI GENOVA STEFANIA TEL. 0863 501330</b>	<b>FASE di ALLARME</b>
<ul style="list-style-type: none"> <li>✓ verificarsi di un evento con CODICE ROSSO/CRITICITÀ ELEVATA</li> <li>✓ aggravarsi della situazione nei punti critici monitorati a vista dai presidi territoriali</li> </ul>	

✓ *superamento di soglie riferite al sistema di allertamento locale, ove presenti.*

SOGGETTO	AZIONE <b>RISCHIO IDROGEOLOGICO-IDRAULICO</b>	FA SE	SOGGETTI DA COINVOLGERE	OBIETTIVI
<b>RESPONSABILE FUNZIONE SANITA', ASSISTENZA SOCIALE E VETERINARIA (F2)</b>	<p>Se esistono strutture sanitarie nelle vicinanze, le contatta per provvedere al successivo trasferimento delle persone fragili evacuate a seguito dell'evento (sulla base del censimento effettuato vedi scheda CB4) ed eventuali persone rimaste colpite dall'evento.</p>	<b>FASE di ALLARME</b>	<p><b>Strutture sanitarie deputate ad accogliere i pazienti in trasferimento</b>            Ospedale <b>AVEZZANO</b>            08634991 urp 0863 499943  <b>clinica di lorenzo</b>            0863 4281            0863 4124 46  <b>SULMONA</b>            08644991 URP.            0864499455  <b>L'AQUILA</b>            08623681            URP 0862368685  <b>TERAMO</b>            0861 4291  <b>POPOLI</b>            08598981  <b>CELANO</b>            CLINICA L'IMMACOLATA            0863792921/793553  <b>TAGLIACOZZO</b>            08636991  <b>PESCINA</b>            0863898017</p>	<p>Assistenza sanitaria – censimento strutture a rischio.</p>
	<p>Richiede alla Funzione Volontariato F3 di allertare le associazioni di volontariato con carattere socio-sanitarie al fine di fornire supporto alle componenti Sanitarie intervenute.</p>		<p><b>Responsabile Funzione Volontariato F3</b>            Arch. Massimo De Sanctis tel. :  <b>3665708440</b> sostituto  <b>Bassi Antonio.</b>            tel:<b>3204357828</b></p>	<p>Assistenza sanitaria</p>

## RESPONSABILE FUNZIONE VOLONTARIATO (F3)

**ARCH.MASSIMO DE SANCTIS TEL.3665708440  
SOSTITUTO ANTONIO BASSI TEL.3204357828**

## FASE di PREALLARME

- ✓ *Avviso di CODICE ROSSO/CRITICITÀ ELEVATA;*
- ✓ *verificarsi di un evento con CODICE ARANCIONE/CRITICITÀ MODERATA;*
- ✓ *aggravarsi della situazione nei punti critici monitorati a vista dai Presidi Territoriali;*
- ✓ *superamento di soglie riferite al sistema di allertamento locale, ove presenti.*

SOGGETTO	AZIONE <b>RISCHIO IDROGEOLOGICO-IDRAULICO</b>	FA SE	SOGGETTI DA COINVOLGER E	OBIETTIVI
<b>RESPONSABILE FUNZIONE VOLONTARIATO (F3)</b>	Raccorda le attività con le organizzazioni di volontariato e le strutture operative per attivarsi in caso necessità. Mette in stato di preallerta le squadre di volontariato.	<b>FASE di PREALLARME</b>	<b>Responsabili delle Squadre/ Associazioni di volontariato</b> VEDI ALLEGATO CH1 RISORSE	Assistenza alla popolazione – Predisposizione di misure di salvaguardia.
	Attiva le organizzazioni di volontariato specializzate in radio comunicazione di emergenza ed emergenza sanitaria, sentito il Responsabile della Funzione Sanità  Attiva le squadre di supporto al presidio territoriale se necessario		<b>Organizzazioni di volontariato</b> <b>Referente della Funzione Sanità F2</b> Dott.ssa M.Laura Ottavi tel:3294104316 sostituto Di Genova Stefania tel. 0863501330 <b>Referente della Funzione Telecomunicazioni F8</b> Dott. Massimiliano Panico tel. 3294104312 sostituto Bianchi Luigi tel:3200194799	Assicurare il pronto intervento e la continuità delle comunicazioni in emergenza tra gli operatori ed il centro di coordinamento.



## RESPONSABILE FUNZIONE VOLONTARIATO (F3)

**ARCH.MASSIMO DE SANCTIS TEL.3665708440  
SOSTITUTO ANTONIO BASSI TEL.3204357828**

## FASE di ALLARME

- ✓ verificarsi di un evento con CODICE ROSSO/CRITICITÀ ELEVATA
- ✓ aggravarsi della situazione nei punti critici monitorati a vista dai presidi territoriali
- ✓ superamento di soglie riferite al sistema di allertamento locale, ove presenti.

SOGGETTO	AZIONE <b>RISCHIO IDROGEOLOGICO-IDRAULICO</b>	FA SE	SOGGETTI DA COINVOLGER E	OBIETTIVI
<b>RESPONSABILE FUNZIONE VOLONTARIATO F3</b>	Dispone dei volontari per il supporto della polizia municipale e delle altre strutture operative, al fine di provvede anche l'allontanamento delle persone presenti nelle aree colpite	<b>FASE di ALLARME</b>	Responsabili delle Associazioni di volontariato VEDI ALLEGATO CH1 RISORSE	Assistenza alla popolazione
	Invia il personale necessario ad assicurare l'assistenza alla popolazione evacuata presso le aree di attesa.		Responsabili delle Squadre/Associazioni di volontariato VEDI ALLEGATO CH1 RISORSE	Informazione ed assistenza alla popolazione
	Attiva le squadre di supporto al presidio territoriale se necessario			Monitoraggio e sorveglianza del territorio

<p><b>RESPONSABILE FUNZIONE MATERIALI e MEZZI (F4) ING.FRANCESCO DI STEFANO tel.3294104315</b></p> <p><b>sostituto Santomaggio Fernando tel. 3209241972</b></p>	<p><b>FASE di PREALLARME</b></p>
---	----------------------------------

- ✓ *Avviso di CODICE ROSSO/CRITICITÀ ELEVATA;*
- ✓ *verificarsi di un evento con CODICE ARANCIONE/CRITICITÀ MODERATA;*
- ✓ *aggravarsi della situazione nei punti critici monitorati a vista dai Presidi Territoriali;*
- ✓ *superamento di soglie riferite al sistema di allertamento locale, ove presenti.*

SOGGETTO	AZIONE <b>RISCHIO IDROGEOLOGICO-IDRAULICO</b>	FA SE	SOGGETTI DA COINVOLGER E	OBIETTIVI
<b>RESPONSABILE FUNZIONE MATERIALI e MEZZI (F4)</b>	Contatta il Responsabile della Funzione F1 per conoscere l'evoluzione delle condizioni meteorologiche. Qualora fosse previsto un peggioramento, verifica l'effettiva disponibilità delle aree di emergenza con particolare riguardo alle aree di accoglienza per la popolazione.	<b>FASE di PREALLARME</b>	<b>Responsabili Funzione Tecnica di Valutazione e Pianificazione F1</b> Dott. Montanari Luca tel. 3387805095 sostituto Gallese Luigi tel. 3294106517	Aggiornamento sulla situazione in atto per assistenza alla popolazione e predisposizione dei mezzi necessari
	Stabilisce i collegamenti con le imprese preventivamente individuate per assicurare il pronto intervento.		<b>Imprese presenti nel territorio</b> VEDI ALLEGATO CH1 RISORSE	Disponibilità di materiali e mezzi.
	Informa il Sindaco circa la necessità di ulteriori mezzi e materiali		<b>Sindaco DOTT. GABRIELE DE ANGELIS tel.3482625833</b>	Richiedere il supporto degli Enti competenti

**RESPONSABILE FUNZIONE  
MATERIALI e MEZZI (F4)  
ING.FRANCESCO DI STEFANO  
tel.3294104315 sostituto Santomaglio  
Fernando tel. 3209241972**

**FASE di ALLARME**

- ✓ verificarsi di un evento con CODICE ROSSO/CRITICITÀ ELEVATA
- ✓ aggravarsi della situazione nei punti critici monitorati a vista dai presidi territoriali
- ✓ superamento di soglie riferite al sistema di allertamento locale, ove presenti.

SOGGETTO	AZIONE <b>RISCHIO IDROGEOLOGICO-IDRAULICO</b>	FA SE	SOGGETTI DA COINVOLGER E	OBIETTIVI
<b>RESPONSABILE FUNZIONE MATERIALI e MEZZI (F4)</b>	Invia i materiali e i mezzi necessari ad assicurare l'assistenza alla popolazione presso le aree di attesa e se evacuata, presso le aree di accoglienza.	<b>FASE di ALLARME</b>		Informazione ed assistenza alla popolazione
	Mobilita le imprese preventivamente individuate per assicurare il pronto intervento.		<b>Imprese presenti nel territorio</b> VEDI ALLEGATO CH1 RISORSE	Assistenza alla popolazione - Disponibilità di materiali e mezzi.
	Coordina la sistemazione presso le aree di accoglienza dei materiali forniti dalla Regione, dalla Prefettura tel. 0862 4381 – UTG e dalla Provincia, unitamente al Responsabile della Funzione Volontariato F3.		<b>Responsabile funzione Volontariato F3</b>  Arch. Massimo De Sanctis tel. : 3665708440 sostituto Bassi Antonio. tel:3204357828	Predisposizione del materiale per l'assistenza della popolazione

**RESPONSABILE FUNZIONE  
SERVIZI ESSENZIALI (F5)**

**ARCH.SERGIO PEPE TEL.3204395662 SOSTITUTO  
FRANCESCO GENTILE TEL.3294104340**

**FASE di PREALLARME**

- ✓ Avviso di CODICE ROSSO/CRITICITÀ ELEVATA;
- ✓ verificarsi di un evento con CODICE ARANCIONE/CRITICITÀ MODERATA;
- ✓ aggravarsi della situazione nei punti critici monitorati a vista dai Presidi Territoriali;
- ✓ superamento di soglie riferite al sistema di allertamento locale, ove presenti.

SOGGETTO	AZIONE <b>RISCHIO IDROGEOLOGICO-IDRAULICO</b>	FA SE	SOGGETTI DA COINVOLGER E	OBIETTIVI
<b>RESPONSABILE FUNZIONE SERVIZI ESSENZIALI (F5)</b>	<p>Individua gli elementi a rischio (reti idriche, elettriche, gas, ecc.) che possono essere coinvolti nell'evento in corso.</p>	<b>FASE di PREALLARME</b>	<p><b>Responsabile della Funzione Tecnica e Pianificazione F1</b> Dott. Montanari Luca tel. 3387805095 sostituto Gallese Luigi tel. 3294106517</p>	<p>Individuare le infrastrutture per i servizi essenziali potenzialmente interessate dall'evento.</p>
	<p>Mantiene i contatti con i rappresentanti degli enti e delle società erogatrici dei servizi primari, per l'invio sul territorio di tecnici e maestranze per verificare la funzionalità e la messa in sicurezza delle reti dei servizi comunali, coordinato dal responsabile delle Funzione Tecnica e Pianificazione F1, qualora ritenuto necessario, con passaggio alla fase di allarme</p>		<p><b>Responsabile della Funzione Tecnica e Pianificazione F1</b> Dott. Montanari Luca tel. 3387805095 sostituto Gallese Luigi tel. 3294106517</p>	<p>Verifica funzionalità delle infrastrutture per i servizi essenziali interessate dall'evento. Allertamento dei referenti per gli elementi a rischio.</p>
	<p>Fornisce alle aziende erogatrici dei servizi essenziali l'elenco degli edifici strategici nonché delle aree adibite all'accoglienza della popolazione per i quali è necessario garantire la continuità dei servizi stessi.</p>		<p><b>Enti Gestori reti</b> ITALGAS 0863 410723-416313 3391359344 (Di Cicco) guasti 800900999 ENEL 800612566 803500 CAM 0863090030-08634589 800869444</p>	<p>Garantire la continuità di funzionamento dei servizi essenziali degli edifici strategici e delle aree di emergenza.</p>

**RESPONSABILE FUNZIONE  
SERVIZI ESSENZIALI (F5)**

**ARCH.SERGIO PEPE TEL.3204395662 SOSTITUTO  
FRANCESCO GENTILE TEL.3294104340**

**FASE di ALLARME**

- ✓ verificarsi di un evento con CODICE ROSSO/CRITICITÀ ELEVATA
- ✓ aggravarsi della situazione nei punti critici monitorati a vista dai presidi territoriali
- ✓ superamento di soglie riferite al sistema di allertamento locale, ove presenti.

SOGGETTO	AZIONE <b>RISCHIO IDROGEOLOGICO-IDRAULICO</b>	FA SE	SOGGETTI DA COINVOLGER E	OBIETTIVI
<b>RESPONSABILE FUNZIONE SERVIZI ESSENZIALI (F5)</b>	Ripristino degli elementi a rischio (reti idriche, elettriche, gas, ecc.) coinvolti nell'evento in corso.	<b>FASE di ALLARME</b>		Garantire i servizi essenziali interessate dall'evento.
	Mantiene i contatti con i rappresentanti degli enti e delle società erogatrici dei servizi primari, per l'invio sul territorio di tecnici e maestranze per verificare la funzionalità e la messa in sicurezza delle reti dei servizi comunali, coordinato dal responsabile delle Funzione Tecnica e Pianificazione F1		<b>Responsabile della Funzione Tecnica e Pianificazione F1</b>  <b>Dott. Montanari Luca tel. 3387805095</b> sostituto Gallese Luigi tel. 3294106517  <b>Enti Gestori reti ITALGAS</b> 0863 410723-416313 guasti 800900999 <b>ENEL 800612566 803500</b> <b>CAM 0863090030-08634589 800869444</b>	Verifica funzionalità delle infrastrutture per i servizi essenziali interessate dall'evento. Allertamento dei referenti per gli elementi a rischio.
	Contatta le aziende erogatrici dei servizi essenziali per garantire la continuità dei servizi presso edifici strategici e le aree adibite all'accoglienza della popolazione.		<b>Enti Gestori reti ITALGAS</b> 0863 410723-416313 guasti 800900999 <b>ENEL 800612566 803500</b> <b>CAM 0863090030-08634589 800869444</b>	Garantire la continuità di funzionamento dei servizi essenziali degli edifici strategici e delle aree di emergenza.

**RESPONSABILE FUNZIONE  
CENSIMENTO DANNI PERSONE  
E COSE (F6)**

**ING.FRANCESCO DI STEFANO tel.3294104315  
SOSTITUTO MAURO MARIANI TEL.3481542609**

**FASE di PREALLARME**

- ✓ Avviso di CODICE ROSSO/CRITICITÀ ELEVATA;
- ✓ verificarsi di un evento con CODICE ARANCIONE/CRITICITÀ MODERATA;
- ✓ aggravarsi della situazione nei punti critici monitorati a vista dai Presidi Territoriali;
- ✓ superamento di soglie riferite al sistema di allertamento locale, ove presenti.

SOGGETTO	AZIONE <b>RISCHIO IDROGEOLOGICO-IDRAULICO</b>	FA SE	SOGGETTI DA COINVOLGER E	OBIETTIVO
<b>RESPONSABILE FUNZIONE CENSIMENTO DANNI PERSONE E COSE (F6)</b>	<p>Dispone i sopralluoghi nelle aree interessate dagli eventi idrogeologici, anche per verificare il possibile manifestarsi di ischi indotti, con il supporto del Responsabile della Funzione Tecnica e Pianificazione F1</p>	<b>FASE di PREALLARME</b>	<p><b>Responsabile della Funzione Tecnica e Pianificazione F1</b> Dott. Montanari Luca tel. 3387805095 sostituto Gallese Luigi tel. 3294106517</p>	<p>Predisporre le misure di mitigazione del rischio e salvaguardia della popolazione e del territorio</p>
	<p>Esegue un censimento dei danni riferito a:</p> <ul style="list-style-type: none"> <li>- persone</li> <li>- edifici pubblici e privati</li> <li>- impianti industriali</li> <li>- servizi essenziali</li> <li>- attività produttive</li> <li>- opere di interesse culturale</li> <li>- infrastrutture pubbliche</li> <li>- agricoltura e zootecnica</li> </ul> <p>e lo comunica al Sindaco</p>		<p><b>Sindaco</b> DOTT. GABRIELE DE ANGELIS tel.3482625833</p>	<p>Individuare e censire eventuali danni</p>

**RESPONSABILE FUNZIONE  
CENSIMENTO DANNI PERSONE  
E COSE (F6)**

**ING.FRANCESCO DI STEFANO tel.3294104315  
SOSTITUTO MAURO MARIANI TEL.3481542609**

**FASE di ALLARME**

- ✓ verificarsi di un evento con CODICE ROSSO/CRITICITÀ ELEVATA
- ✓ aggravarsi della situazione nei punti critici monitorati a vista dai presidi territoriali
- ✓ superamento di soglie riferite al sistema di allertamento locale, ove presenti.

SOGGETTO	AZIONE <b>RISCHIO IDROGEOLOGICO-IDRAULICO</b>	FA SE	SOGGETTI DA COINVOLGER E	OBIETTIVO
<b>RESPONSABILE FUNZIONE CENSIMENTO DANNI PERSONE E COSE (F6)</b>	<p>Dispone i sopralluoghi nelle aree interessate dagli eventi idrogeologici, anche per verificare il possibile manifestarsi di ischi indotti, con il supporto del Responsabile della Funzione Tecnica e Pianificazione F1</p>	<b>FASE di ALLARME</b>	<p><b>Responsabile della Funzione Tecnica e Pianificazione F1</b> Dott. Montanari Luca tel. 3387805095 sostituto Gallese Luigi tel. 3294106517</p>	<p>Predisporre le misure di mitigazione del rischio e salvaguardia della popolazione e del territorio</p>
	<p>Esegue un censimento dei danni riferito a:</p> <ul style="list-style-type: none"> <li>- persone</li> <li>- edifici pubblici e privati</li> <li>- impianti industriali</li> <li>- servizi essenziali</li> <li>- attività produttive</li> <li>- opere di interesse culturale</li> <li>- infrastrutture pubbliche</li> <li>- agricoltura e zootecnica</li> </ul> <p>e lo comunica al Sindaco</p>		<p><b>Sindaco DOTT. GABRIELE DE ANGELIS tel.3482625833</b></p>	<p>Individuare e censire eventuali danni</p>

**RESPONSABILE FUNZIONE  
STRUTTURE OPERATIVE (F7)**

**DOTT.LUCA MONTANARI TEL.3387805095  
SOSTITUTO Gallese Luigi tel. 3294106517**

**FASE di PREALLARME**

- ✓ *Avviso di CODICE ROSSO/CRITICITÀ ELEVATA;*
- ✓ *verificarsi di un evento con CODICE ARANCIONE/CRITICITÀ MODERATA;*
- ✓ *aggravarsi della situazione nei punti critici monitorati a vista dai Presidi Territoriali;*
- ✓ *superamento di soglie riferite al sistema di allertamento locale, ove presenti.*

SOGGETTO	AZIONE <b>RISCHIO IDROGEOLOGICO-IDRAULICO</b>	FA SE	SOGGETTI DA COINVOLGER E	OBIETTIVI
<b>RESPONSABILE FUNZIONE STRUTTURE OPERATIVE (F7)</b>	Verifica la disponibilità delle strutture operative individuate per il perseguimento degli obiettivi di piano.	<b>FASE di PREALLARME</b>	<b>Polizia Municipale TEL 086343141</b>	
	Verifica la percorribilità delle infrastrutture viarie in base allo scenario ipotizzato dal Referente della Funzione Tecnica e Pianificazione F1		<b>Responsabile Funzione Tecnica e Pianificazione F1</b> Dott. Montanari Luca tel. 3387805095 sostituto Gallese Luigi tel. 3294106517	Garantire la percorribilità delle infrastrutture viarie
	Predisporre ed effettua il posizionamento degli uomini e dei mezzi per assicurare il controllo permanente dei cancelli e del traffico da e per le zone interessate dagli eventi previsti o già in atto inviando volontari e/o Polizia locale, con passaggio alla fase di allarme.		<b>Polizia Municipale TEL 086343141</b> <b>Responsabile funzione Volontariato F3</b> Arch. Massimo De Sanctis tel. : 3665708440 sostituto Bassi Antonio. tel:3204357828	Garantire la salvaguardia della popolazione



**RESPONSABILE FUNZIONE  
STRUTTURE OPERATIVE (F7)**

**DOTT.LUCA MONTANARI TEL.3387805095  
SOSTITUTO Gallese Luigi tel. 3294106517**

**FASE di ALLARME**

- ✓ verificarsi di un evento con CODICE ROSSO/CRITICITÀ ELEVATA
- ✓ aggravarsi della situazione nei punti critici monitorati a vista dai presidi territoriali
- ✓ superamento di soglie riferite al sistema di allertamento locale, ove presenti.

SOGGETTO	AZIONE <b>RISCHIO IDROGEOLOGICO-IDRAULICO</b>	FA SE	SOGGETTI DA COINVOLGER E	OBIETTIVI
<b>RESPONSABILE FUNZIONE STRUTTURE OPERATIVE (F7)</b>	Posiziona uomini e mezzi presso i cancelli individuati per controllare il deflusso della popolazione. Accerta l'avvenuta completa evacuazione delle aree a rischio. Predispone le squadre per la vigilanza degli edifici che possono essere evacuati anche per limitare i fenomeni di sciacallaggio. In base allo scenario dell'evento in atto, verifica la percorribilità delle infrastrutture viarie.	<b>FASE di ALLARME</b>	<b>Polizia Municipale TEL 086343141</b> <b>Responsabile funzione Volontariato F3</b> Arch. Massimo De Sanctis tel. : 3665708440 sostituto Bassi Antonio. tel:3204357828	Garantire la percorribilità delle infrastrutture viarie  Garantire la salvaguardia della popolazione

**RESPONSABILE FUNZIONE  
TELECOMUNICAZIONI (F8)**

**DOTT.MASSIMILIANO PANICO TEL.3294104312**

**SOSTITUTO LUIGI BIANCHI TEL.3200194799**

**FASE di PREALLARME**

- ✓ Avviso di CODICE ROSSO/CRITICITÀ ELEVATA;
- ✓ verificarsi di un evento con CODICE ARANCIONE/CRITICITÀ MODERATA;
- ✓ aggravarsi della situazione nei punti critici monitorati a vista dai Presidi Territoriali;
- ✓ superamento di soglie riferite al sistema di allertamento locale, ove presenti.

SOGGETTO	AZIONE <b>RISCHIO IDROGEOLOGICO-IDRAULICO</b>	FA SE	SOGGETTI DA COINVOLGER E	OBIETTIVI
<b>RESPONSABILE FUNZIONE TELECOMUNICAZIONI (F8)</b>	Attiva il contatto con i referenti locali degli Enti gestori dei servizi di telecomunicazione e delle associazioni di Radioamatori, sentito il Responsabile della Funzione Volontariato F3	<b>FASE di PREALLARME</b>	<b>Enti Gestori dei servizi di TLC</b> <b>TIM 119</b> <b>TELECOM 187</b> <b>WIND 155</b> <b>POSTE MOBILI 160</b> <b>FASTWEB 192193</b> <b>TRE 133</b> <b>VODAFONE 190</b> <b>RADIOAMATORI</b> <b>DAMIANI ROBERTO</b> <b>3397755931</b> <b>Referente della Funzione Volontariato F3</b> Arch. Massimo De Sanctis tel. : 3665708440 sostituto Bassi Antonio. tel:3204357828	Garantire la continuità delle Comunicazioni tra gli operatori di emergenza ed il centro di coordinamento
	Predispone le dotazioni per il mantenimento delle comunicazioni in emergenza		<b>Referente della Funzione Volontariato F3</b> Arch. Massimo De Sanctis tel. : 3665708440 sostituto Bassi Antonio. tel:3204357828	Garantire il mantenimento delle comunicazioni
	Verifica il funzionamento del sistema di comunicazioni adottato.			Garantire il mantenimento delle comunicazioni
	Se del caso richiede l'intervento di altre Amministrazioni in possesso di risorse strumentali per le telecomunicazioni, con passaggio alla fase di allarme		<b>Prefettura tel. 0862 4381</b> <b>Provincia</b> 0862 2991 (centralino) 0862/405504- 299550 - fax: 0862.299282 -	Garantire il mantenimento delle comunicazioni



**RESPONSABILE FUNZIONE  
TELECOMUNICAZIONI (F8)**

**DOTT.MASSIMILIANO PANICO TEL.3294104312**

**SOSTITUTO LUIGI BIANCHI TEL.3200194799**

**FASE di ALLARME**

- ✓ verificarsi di un evento con CODICE ROSSO/CRITICITÀ ELEVATA
- ✓ aggravarsi della situazione nei punti critici monitorati a vista dai presidi territoriali
- ✓ superamento di soglie riferite al sistema di allertamento locale, ove presenti.

SOGGETTO	AZIONE <b>RISCHIO IDROGEOLOGICO-IDRAULICO</b>	FA SE	SOGGETTI DA COINVOLGER E	OBIETTIVI
<b>RESPONSABILE FUNZIONE TELECOMUNICAZIONI (F8)</b>	Mantiene il contatto con i referenti locali degli Enti gestori dei servizi di telecomunicazione e dei radioamatori e con le squadre di volontari inviate sul territorio.	<b>FASE di ALLARME</b>	<b>Enti Gestori dei servizi di TLC</b> <b>TIM 119</b> <b>TELECOM 187</b> <b>WIND 155</b> <b>POSTE MOBILI 160</b> <b>FASTWEB 192193</b> <b>TRE 133</b> <b>VODAFONE 190</b> <b>RADIOAMATORI</b> <b>DAMIANI ROBERTO</b> <b>3397755931</b> <b>Referente della Funzione Volontariato F3</b> Arch. Massimo De Sanctis tel. : 3665708440 sostituto Bassi Antonio. tel:3204357828	Garantire la continuità delle Comunicazioni tra gli operatori di emergenza ed il centro di coordinamento
	Verifica il funzionamento del sistema di comunicazioni adottato.			Garantire il mantenimento delle comunicazioni
	Se del caso richiede l'intervento di altre Amministrazioni in possesso di risorse strumentali per le telecomunicazioni		<b>Prefettura tel. 0862 4381</b> <b>Provincia</b> 0862 2991 (centralino) 0862/405504-299550 - fax: 0862.299282 -	Garantire il mantenimento delle comunicazioni

**RESPONSABILE FUNZIONE  
ASSISTENZA ALLA  
POPOLAZIONE (F9)**

**DOTT.SSA MARIA LAURA OTTAVI TEL.3294104316  
MACERONI MARIA TERESA TEL 3387783972**

**FASE di PREALLARME**

- ✓ *Avviso di CODICE ROSSO/CRITICITÀ ELEVATA;*
- ✓ *verificarsi di un evento con CODICE ARANCIONE/CRITICITÀ MODERATA;*
- ✓ *aggravarsi della situazione nei punti critici monitorati a vista dai Presidi Territoriali;*
- ✓ *superamento di soglie riferite al sistema di allertamento locale, ove presenti.*

SOGGETTO	AZIONE <b>RISCHIO IDROGEOLOGICO-IDRAULICO</b>	FA SE	SOGGETTI DA COINVOLGER E	OBIETTIVI
	Verifica il censimento della popolazione presente nelle aree a rischio, con particolare riferimento ai soggetti fragili.	<b>FASE di PREALLARME</b>	<b>Responsabili Funzione- Volontariato F3;</b> Arch. Massimo De Sanctis tel. : 3665708440 sostituto Bassi Antonio. tel:3204357828 <b>-Sanità, assistenza sociale F2 Dott.ssa M.Laura Ottavi tel:3294104316 sostituto Di Genova Stefania tel. 0863501330</b>	Calibrazione del modello di intervento e delle azioni da intraprendere.
	Si assicura della reale disponibilità di alloggio presso i centri e le aree di accoglienza individuate nel piano.		<b>Centri e Aree di accoglienza</b> <i>Nominativi e contatti da Allegato CM1 – Accoglienza</i>	Verifica dell'adeguatezza della capacità di risposta.
	Effettua un censimento presso le principali strutture ricettive nella zona per accertarne l'effettiva disponibilità.		<b>Principali strutture ricettive della zona</b>	Verifica dell'adeguatezza della capacità di risposta e l'assistenza della popolazione.

<b>RESPONSABILE FUNZIONE ASSISTENZA ALLA POPOLAZIONE (F9)</b>	Verifica la funzionalità dei sistemi di allarme predisposti per gli avvisi alla popolazione qualora presenti.		<b>Responsabile Funzione Materiali e Mezzi</b> <b>F4</b> <b>Ing. Di Stefano Francesco tel. 3294104315</b> sostituto Santomaggio <b>Fernando tel. 3209241972</b>	Informazione alla popolazione.
	Allerta le squadre individuate per la diramazione dei messaggi di allarme alla popolazione con il supporto delle squadre di volontariato		<b>Responsabili Funzioni:</b> <b>-Volontariato F3</b> Arch. Massimo De Sanctis tel. : 3665708440 sostituto Bassi Antonio. tel:3204357828 <b>-Strutture Operative F7</b> Dott. Luca Montanari tel. 3387805095 sostituto Gallese Luigi tel. 3294106517 Informazione alla popolazione.	

**RESPONSABILE FUNZIONE  
ASSISTENZA ALLA  
POPOLAZIONE (F9)**

**DOTT.SSA MARIA LAURA OTTAVI TEL.3294104316  
MACERONI MARIA TERESA TEL 3387783972**

**FASE di ALLARME**

- ✓ verificarsi di un evento con CODICE ROSSO/CRITICITÀ ELEVATA
- ✓ aggravarsi della situazione nei punti critici monitorati a vista dai presidi territoriali
- ✓ superamento di soglie riferite al sistema di allertamento locale, ove presenti.

SOGGETTO	AZIONE <b>RISCHIO IDROGEOLOGICO-IDRAULICO</b>	FA SE	SOGGETTI DA COINVOLGER E	OBIETTIVI
	<p>Provvede ad attivare il sistema di allarme PREVIA PRECISA INDICAZIONE DEL SINDACO</p> <p>Coordina le attività di evacuazione della popolazione delle aree a rischio.</p>	<b>FASE di ALLARME</b>	<p><b>Responsabile Funzione Volontariato F3</b> Arch. Massimo De Sanctis tel. : 3665708440 sostituto Bassi Antonio. tel:3204357828</p> <p><b>Responsabili Funzioni:</b> <b>-Sanità F2</b> Dott.ssa M.Laura Ottavi tel:3294104316 sostituto Di Genova Stefania tel. 0863501330 <b>-Volontariato F3</b> Arch. Massimo De Sanctis tel. : 3665708440 sostituto Bassi Antonio. tel:3204357828 <b>-Strutture Operative F7</b> Dott. Luca Montanari tel. 3387805095 sostituto Gallese Luigi tel. 3294106517</p>	<p>Assistenza alla popolazione –</p> <p>Attuazione misure di salvaguardia ed assistenza alla popolazione evacuata.</p>

**RESPONSABILE FUNZIONE ASSISTENZA ALLA POPOLAZIONE (F9)**

Provvede al censimento della popolazione evacuata evidenziando l'eventuale presenza di stranieri specificandone la nazionalità.

Garantisce la prima assistenza e le informazioni nelle aree di attesa.

Garantisce il trasporto e l'assistenza continua della popolazione verso le aree di accoglienza.

Provvede al ricongiungimento delle famiglie.

Garantisce la diffusione delle norme di comportamento in relazione alla situazione in atto.

**Responsabile  
Funzione  
Volontariato  
F3**

Arch. Massimo De Sanctis tel. : 3665708440 sostituto Bassi Antonio. tel:3204357828

**Responsabili  
Funzioni:**

**-Sanità F2**

Dott.ssa M.Laura Ottavi tel:3294104316 sostituto Di Genova Stefania tel. 0863501330

**-Volontariato  
F3**

Arch. Massimo De Sanctis tel. : 3665708440 sostituto Bassi Antonio. tel:3204357828

**Responsabili  
Funzioni:**

**-Volontariato  
F3**

Arch. Massimo De Sanctis tel. : 3665708440 sostituto Bassi Antonio. tel:3204357828

**-Materiali e  
Mezzi**

**F4** Ing. Di Stefano Francesco tel. **3294104315** sostituto Santomaggio Fernando tel. 3209241972

**Responsabile  
Funzione  
Volontariato  
F3**

Arch. Massimo De Sanctis tel. : 3665708440 sostituto Bassi Antonio. tel:3204357828

**Responsabile  
Funzione  
Volontariato  
F3**

Arch. Massimo De Sanctis tel. :3665708440 sostituto Bassi Antonio. tel:3204357828



