

COMUNE DI AVEZZANO



# Il Piano di emergenza Comunale

## C - RISCHIO SISMICO

Aggiornamento: **ottobre 2017**

Responsabile per l'aggiornamento: Ufficio Protezione Civile

## C - RISCHIO SISMICO

L'evento sismico rientra all'interno degli eventi non prevedibili: per questo motivo non è possibile parlare di previsione bensì solo di prevenzione con l'attuazione di misure di mitigazione, che incidono sulla vulnerabilità degli esposti.

Il Piano Comunale di emergenza riporta in questa sezione le informazioni relative alla pericolosità sismica del territorio nonché quelle relative alla vulnerabilità ed esposizione, con riferimento all'indicazione anche su supporto cartografico, del patrimonio edilizio relativo agli edifici strategici e di carattere rilevante.

L'O.P.C.M. 4007/12, introduce la *Condizione Limite per l'Emergenza* (di seguito C.L.E.) dell'insediamento urbano, quale condizione al cui superamento a seguito del manifestarsi dell'evento sismico, l'insediamento urbano conserva comunque, nel suo complesso, l'operatività della maggior parte delle funzioni strategiche per l'emergenza, la loro accessibilità e connessione con il contesto territoriale, pur in concomitanza con il verificarsi di danni fisici e funzionali tali da condurre all'interruzione delle quasi totalità delle funzioni urbane presenti, compresa la residenza.

L'O.C.D.P.C. n. 171 del 19.06.2014 stabilisce le modalità di effettuazione dell'analisi per la C.L.E., che in particolare si articola in:

- a. l'individuazione degli edifici e delle aree che garantiscono le funzioni strategiche per l'emergenza;
- b. l'individuazione delle infrastrutture di accessibilità e di connessione con il contesto territoriale, degli edifici e delle aree di cui al punto a) e gli eventuali elementi critici;
- c. l'individuazione degli aggregati strutturali e delle singole unità strutturali che possono interferire con le infrastrutture di accessibilità e di connessione con il contesto territoriale.

Per la valutazione dello scenario d'evento il presente piano si basa sulla Valutazione di scenari comunali ricevute dal dipartimento di Protezione Civile

Le valutazioni sopra citate riguardano diverse combinazioni di intensità ipotizzata

Ai fini del presente piano si adotta l'evento ipotizzato uno scenario medio per intensità MCS= VIII – IX (Periodo di ritorno: 475 anni )

Persone coinvolte in crolli	1684
Persone senza tetto	10298
abitazioni crollate	774
abitazioni inagibili	4387
abitazioni danneggiate	7374
danno medio totale mq	463223

## MODELLO DI INTERVENTO

Il modello di intervento per il rischio sismico prevede l'attivazione, a seguito dell'evento, della struttura comunale di Protezione Civile, e l'attivazione dell'unica fase prevista, quella di emergenza.

In particolare, l'attivazione del C.O.C., può, nella fase immediatamente successiva all'evento sismico, riguardare alcune funzioni, che verranno in ogni caso allertate ed attivate nel momento in cui si ritenga necessario a seguito della constatazione di danni e coinvolgimento di persone:

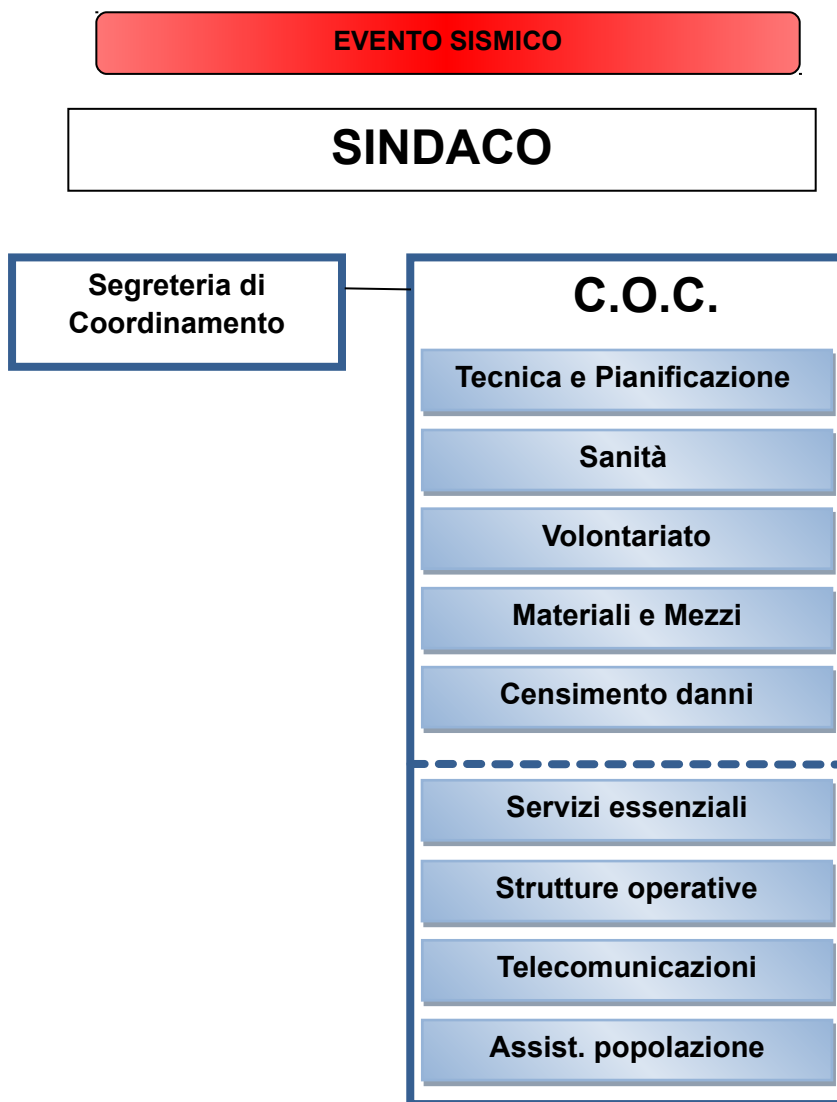

# SINDACO

**DOTT. GABRIELE DE ANGELIS**  
tel.3482625833

# FASE di EMERGENZA

✓ dopo il verificarsi di un evento sismico

SOGGETTO	AZIONE <b>RISCHIO SISMICO</b>	FA SE	SOGGETTI DA COINVOLGER E	OBIETTIVI
<b>SINDACO</b>	Contatta il responsabile del COC per procedere all'attivazione delle funzioni ritenute necessarie.	<b>FASE di EMERGENZA</b>	<b>Responsabile del COC</b>  <u>Dott. Paciotti Claudio</u> tel. <b>3294104322</b> sostituto <u>Orlandi D.</u> tel. 3294106527	Creare un efficace coordinamento operativo locale.
	Si accerta che vengano eseguiti i sopralluoghi da parte del Responsabile della Funzione Tecnica e Pianificazione all'interno del territorio comunale		<b>Responsabile della funzione Tecnica e Pianificazione F1</b>  Dott. Montanari Luca tel. <b>3387805095</b> sostituto Gallese Luigi tel. 3294106517	Verificare lo stato d'emergenza
	Si accerta che venga comunicato lo stato di allarme alla popolazione presente nelle aree più vulnerabili da parte del responsabile della funzione Volontariato F3		<b>Responsabile della funzione Volontariato F3</b>  <u>Arch. Massimo De Sanctis</u> tel. : <b>3665708440</b> sostituto <u>Bassi Antonio.</u> tel: <b>3204357828</b>	Alertamento della popolazione
	Verifica con il responsabile della Funzione Sanità F2 se è stato registrato il coinvolgimento di persone.		<b>Responsabile della funzione Sanità F2</b>  Dott.ssa M.Laura Ottavi tel: <b>3294104316</b> sostituto Di Genova Stefania tel. 0863501330	Accertare l'eventuale coinvolgimento di persone per predisporre i soccorsi

	<p>Verifica con il Responsabile della Funzione Materiali e Mezzi F4 il coordinamento di soccorsi</p>	<p><b>Responsabile della funzione Materiali e Mezzi F4</b>  <b>Ing. Di Stefano Francesco tel. 3294104315</b>  <b>sostituto Santomaggio Fernando tel. 3209241972</b></p>	<p>Garantire i soccorsi</p>
	<p>Comunica alla Prefettura tel. 0862 4381 l'entità di eventuali danni a persone o cose sulla base delle informazioni ricevute dalla Funzione Censimento danni persone o cose F6.</p>	<p><b>Prefettura tel. 0862 4381</b>  <b>Responsabile della funzione Censimento danni persone o cose F6</b>  <u>Ing. Di Stefano Francesco tel. 3294104315</u> sostituto <u>Mariani Mauro tel. 3481542609</u></p>	<p>Creare un efficace coordinamento operativo locale</p>
	<p>Informa Prefettura tel. 0862 4381 - UTG, Regione (Sala Operativa Unificata Regionale), Provincia dell'avvenuta attivazione del COC comunicando le Funzioni attivate.</p> <p>Mantiene i contatti con la Regione, la Prefettura tel. 0862 4381 – UTG, la Provincia, i comuni limitrofi, le strutture locali di MONTANARI L. 3387805095, VVF.</p> <p>Comunica gli aggiornamenti sulla situazione con lo stato dei danni e delle persone coinvolte.</p>	<p><b>Prefettura tel. 0862 4381</b>  <b>S.O.U.R. (Sala operativa unificata regionale)</b>  800860146 - 800861016  0862311526  <b>Provincia</b>  : 0862 2991 (centralino)  0862/405504-299550 - fax: 0862.299282 -  - <b>Strutture Operative</b></p>	<p>Creare un efficace coordinamento operativo locale</p>
	<p>Se necessario provvede ad emettere ordinanze per interventi di somma urgenza e/o evacuazione della popolazione.</p>	<p><b>Segreteria di coordinamento</b>  <b>o</b>  <b>Dott. Falcone Cesidio tel. 3451779732</b> sostituto De Tiberis Claudio tel. 3294104313</p>	<p>Salvaguardia della popolazione</p>

**RESPONSABILE del C.O.C. DOTT.  
DOTT. CLAUDIO PACIOTTI tel.3294104322**  
  
**sostituto Orlandi Domenico  
tel. 3294106527**

**FASE di EMERGENZA**

✓ dopo il verificarsi di un evento sismico

SOGGETTO	AZIONE <b>RISCHIO SISMICO</b>	FA SE	SOGGETTI DA COINVOLGER E	OBIETTIVI
<b>RESPONSABILE del C.O.C.</b>	Convoca i responsabili delle Funzioni di Supporto ritenute necessarie.	<b>FASE di EMERGENZA</b>	<b>Responsabili delle Funzioni di Supporto</b> VEDI ALLEGATO COC	Creare un efficace coordinamento operativo locale.
	Conferma al Sindaco l'avvenuta attivazione del COC.		<b>Sindaco</b>  DOTT. GABRIELE DE ANGELIS tel.3482625833	Creare un efficace coordinamento operativo locale
	Si assicura dell'operatività della Segreteria di coordinamento per garantire i rapporti e le comunicazioni con Prefettura tel. 0862 4381 e Regione.		<b>Segreteria di coordinamento</b>  <u>Dott. Falcone</u> <u>Cesidio tel. 3451779732</u> sostituto <u>De Tiberis Claudio tel. 32941043133</u>	Affidabilità e continuità delle comunicazioni formali

**RESPONSABILE FUNZIONE  
TECNICA DI VALUTAZIONE E  
PIANIFICAZIONE (F1)**

**Montanari Luca tel. 3387805095**

**sostituto Gallese Luigi tel. 3294106517**

**FASE di EMERGENZA**

✓ dopo il verificarsi di un evento sismico

SOGGETTO	AZIONE <b>RISCHIO SISMICO</b>	FA SE	SOGGETTI DA COINVOLGER E	OBIETTIVI
<b>RESPONSABILE FUNZIONE TECNICA DI VALUTAZIONE E PIANIFICAZIONE (F1)</b>	<p>Predisporre l'immediata ricognizione delle zone più vulnerabili e delle zone da cui sono pervenute segnalazioni.</p> <p>Comunica al Sindaco i risultati dei sopralluoghi effettuati.</p> <p>Comunica al Sindaco l'eventuale coinvolgimento di persone.</p>	<b>FASE di EMERGENZA</b>	<p><b>Polizia municipale TEL 086343141</b></p> <p><b>Personale ufficio tecnico</b></p> <p>VEDI ALLEGATO CH1 RISORSE</p> <p><b>Responsabile della Funzione Volontariato</b></p> <p><u>Arch. Massimo De Sanctis tel. : 3665708440 sostituto Bassi Antonio. tel:3204357828</u></p> <p><b>Sindaco</b></p> <p><u>DOTT. GABRIELE DE ANGELIS tel.3482625833</u></p>	<p>Monitoraggio e sorveglianza del territorio – valutazione degli scenari di rischio.</p> <p>Valutazione del rischio residuo.</p>

	<p>Verifica l'esigenza o meno di contattare le ditte di fiducia per gli eventuali interventi sulla viabilità e sulle reti gas, elettriche, acqua, con la collaborazione del responsabile della Funzione Servizi Essenziali F5</p>	<p><b>Funzione Servizi Essenziali F5</b> Arch. Sergio Pepe <u>tel:32049395662</u> sostituto Franco Gentile <u>tel:3294104340</u></p> <p><b>Enti Gestori</b> ITALGAS 0863 410723-416313 ENEL 800612566 CAM 0863090030-08634589 800869444</p>	<p>Garantire la sicurezza del territorio</p>
--	---	---	--



**RESPONSABILE FUNZIONE  
SANITA', ASSISTENZA SOCIALE  
E VETERINARIA (F2)**

**DOTT.SSA MARIA LAURA OTTAVI  
TEL.3294104316 SOSTITUTO DI GENOVA  
STEFANIA TEL. 0863 501330**

**FASE di EMERGENZA**

✓ dopo il verificarsi di un evento sismico

SOGGETTO	AZIONE <b>RISCHIO SISMICO</b>	FA SE	SOGGETTI DA COINVOLGER E	OBIETTIVI
RESPONSABILE FUNZIONE SANITA', ASSISTENZA SOCIALE E VETERINARIA (F2)	Verifica e coordina l'evacuazione della persone fragili (scheda CB4) e coinvolte nell'evento, predisponendone il ricovero nelle strutture sanitarie limitrofe.	<b>FASE di EMERGENZA</b>	Ospedale AVEZZANO 08634991 urp 0863 499943 clinica di lorenzo 0863 4281 0863 4124 46 SULMONA 08644991 URP. 0864499455 L'AQUILA 08623681 URP 0862368685 TERAMO 0861 4291 POPOLI 08598981 CELANO CLINICA L'IMMACOLATA 0863792921/793553 TAGLIACOZZO 08636991 PESCINA 0863898017 <b>Responsabile Funzione Volontariato</b> Arch. Massimo De Sanctis tel. : 3665708440 sostituto Bassi Antonio. tel:3204357828	Salvaguardia della popolazione e ricovero
	Assicura l'assistenza sanitaria e psicologica degli evacuati.			Assistenza sanitaria

	Coordina l'assistenza sanitaria presso le aree di attesa e di accoglienza.		Assistenza sanitaria
--	--	--	----------------------

## RESPONSABILE FUNZIONE VOLONTARIATO (F3)

**ARCH.MASSIMO DE SANCTIS TEL.3665708440  
SOSTITUTO ANTONIO BASSI TEL.3204357828**

## FASE di EMERGENZA

✓ dopo il verificarsi di un evento sismico

SOGGETTO	AZIONE <b>RISCHIO SISMICO</b>	FA SE	SOGGETTI DA COINVOLGER E	OBIETTIVI
<b>VOLONTARIA FUNZIONE RESPONSAB ILE TO (F3)</b>	<p>Coordina i volontari al fine di fornire un eventuale supporto alle strutture operative.</p> <p>Allerta le squadre individuate per la diramazione dei messaggi di allarme alla popolazione con l'indicazione delle misure di evacuazione determinate.</p> <p>Predisporre ed effettua il posizionamento degli uomini e dei mezzi per il trasporto della popolazione nelle aree di accoglienza.</p> <p>Invia il personale necessario ad assicurare l'assistenza alla popolazione presso le aree di accoglienza della popolazione.</p>	<b>FASE di EMERGENZA</b>	<p><b>Responsabili delle Associazioni di volontariato</b> VEDI ALLEGATO CH1 RISORSE</p>	<p>Supporto delle strutture operative, salvaguardia delle persone, assistenza della popolazione sfollata</p> <p>Informazione alla popolazione.</p>
	<p>Attiva le organizzazioni di volontariato specializzati in radio comunicazione di emergenza.</p>		<p><b>Organizzazioni di volontariato specializzati in RADIOAMATORI</b> DAMIANI ROBERTO 3397755931</p> <p><b>Referente della Funzione Telecomunicazioni F8</b> Dott. Massimiliano Panico tel:3294104312 sostituto Bianchi Luigi tel:3200194799</p>	<p>Garantire l'efficienza delle reti di comunicazione</p> <p>Informazione alla popolazione.</p>

**RESPONSABILE FUNZIONE****MATERIALI e MEZZI (F4)**

ING.FRANCESCO DI STEFANO tel.3294104315

sostituto SANTOMAGGIO FERNANDO tel. 3209241972

**FASE di EMERGENZA**

✓ dopo il verificarsi di un evento sismico

SOGGETTO	AZIONE <b>RISCHIO SISMICO</b>	FA SE	SOGGETTI DA COINVOLGER E	OBIETTIVI
<b>RESPONSABILE FUNZIONE MATERIALI e MEZZI (F4)</b>	Invia i materiali e i mezzi necessari per i primi soccorsi e la gestione dell'evento.	<b>EMERGENZA FASE di</b>	<b>Responsabile Funzione Volontariato F3</b> Arch. Massimo De Sanctis tel. : 3665708440 sostituto Bassi Antonio. tel:3204357828	Assistenza della popolazione
	Mobilita le ditte preventivamente individuate per assicurare il pronto intervento.		Ditte convenzionate VEDI ALLEGATO CH1 RISORSE	Garantire il prono intervento
	Provvede ad attrezzare se necessario le aree di accoglienza per la popolazione evacuata		<b>Responsabile Funzione Volontariato F3</b> <u>Arch. Massimo De Sanctis tel. : 3665708440 sostituto Bassi Antonio. tel:3204357828</u>	Assicurare l'alloggiamento della popolazione

**RESPONSABILE FUNZIONE  
SERVIZI ESSENZIALI (F5)**

ARCH.SERGIO PEPE TEL.3204395662

SOSTITUTO FRANCESCO GENTILE TEL.3294104340

**FASE di EMERGENZA**

✓ dopo il verificarsi di un evento sismico

SOGGETTO	AZIONE <b>RISCHIO SISMICO</b>	FA SE	SOGGETTI DA COINVOLGER E	OBIETTIVI
<b>RESPONSABILE FUNZIONE SERVIZI ESSENZIALI (F5)</b>	<p>Mantiene i contatti con i rappresentanti degli enti gestori e delle società erogatrici dei servizi primari, per inviare sul territorio i tecnici e le maestranze per verificare la funzionalità e l'eventuale messa in sicurezza delle reti dei servizi comunali.</p>	<b>FASE di EMERGENZA</b>	<p><b>Enti gestori di servizi essenziali</b>  <b>ITALGAS</b>                      0863 410723-416313  <b>ENEL 800612566</b>  <b>CAM 0863090030-08634589</b>                      800869444  <b>Responsabile della Funzione Tecnica e Pianificazione F1</b>  <u>Dott. Luca Montanari</u>  <u>tel. 3387805095</u>  <u>sostituto Gallese</u>  <u>Luigi tel. 3294106517</u></p>	<p>Verificare funzionalità reti gas, elettriche, acqua interessate dall'evento.</p>
	<p>Contatta le aziende erogatrici dei servizi essenziali per garantire la continuità dei servizi presso edifici strategici e le aree adibite all'accoglienza della popolazione.</p>		<p><b>Enti gestori di servizi essenziali</b>  <b>ITALGAS</b>                      0863 410723-416313  <b>ENEL 800612566</b>  <b>CAM 0863090030-08634589</b>                      800869444  <b>Responsabile della Funzione Tecnica e Pianificazione F1</b>  <b>Dott. Luca Montanari tel. 3387805095</b>  <b>sostituto Gallese</b>  <b>Luigi tel. 3294106517</b></p>	<p>Garantire la continuità dei servizi</p>

**RESPONSABILE FUNZIONE  
CENSIMENTO DANNI PERSONE  
E COSE (F6)**

**ING.FRANCESCO DI STEFANO tel.3294104315  
SOSTITUTO MAURO MARIANI TEL.3481542609**

**FASE di EMERGENZA**

✓ dopo il verificarsi di un evento sismico

SOGGETTO	AZIONE <b>RISCHIO SISMICO</b>	FA SE	SOGGETTI DA COINVOLGER E	OBIETTIVI
<b>RESPONSABILE FUNZIONE CENSIMENTO DANNI PERSONE E COSE (F6)</b>	<p>Dispone i sopralluoghi nelle aree interessate da eventi sismici per verificare i danni a persone e l'eventuale innesco di effetti indotti</p>	<b>FASE di EMERGENZA</b>	<p><b>Responsabile Funzione Tecnica e Pianificazione F1</b> Dott. Luca Montanari tel. 3387805095 sostituto Gallese Luigi tel. 3294106517</p>	<p>Quantificare i danni Verificare la possibilità di effetti indotti</p>
	<p>Esegue un censimento dei danni riferito a:</p> <ul style="list-style-type: none"> <li>- persone</li> <li>- edifici pubblici e privati</li> <li>- impianti industriali</li> <li>- servizi essenziali</li> <li>- attività produttive</li> <li>- opere di interesse culturale</li> <li>- infrastrutture pubbliche</li> <li>- agricoltura e zootecnica</li> </ul>		<p><b>Responsabile Funzione Volontariato F3</b> Arch. Massimo De Sanctis tel. : 3665708440 sostituto Bassi Antonio. tel:3204357828R <b>esponsabile Funzione Tecnica e Pianificazione F1</b> Dott. Luca Montanari tel. 3387805095 sostituto Gallese Luigi tel. 3294106517</p>	<p>Censimento danni</p>



**RESPONSABILE FUNZIONE  
STRUTTURE OPERATIVE (F7)**

**DOTT.LUCA MONTANARI TEL.3387805095**

**SOSTITUTO Gallese Luigi tel. 3294106517**

**FASE di EMERGENZA**

✓ dopo il verificarsi di un evento sismico

SOGGETTO	AZIONE <b>RISCHIO SISMICO</b>	FA SE	SOGGETTI DA COINVOLGER E	OBIETTIVI
RESPONSABILE FUNZIONE STRUTTURE OPERATIVE (F7)	<p>Posiziona uomini e mezzi presso i cancelli individuati per controllare il deflusso della popolazione, anche con la collaborazione dei Volontari.</p> <p>Accerta l'avvenuta completa evacuazione delle aree più vulnerabili.</p>	<b>FASE di EMERGENZA</b>	<p><b>Polizia Municipale.</b> <u>el:086343141</u> <b>Responsabile Funzione Volontariato F3</b> <u>Arch. Massimo De Sanctis tel. : 3665708440</u> <u>sostituto Bassi Antonio.</u> <u>tel:3204357828</u></p>	<p>Garantire il deflusso e la salvaguardia della popolazione</p>
	<p>In base allo scenario dell'evento in atto, verifica la percorribilità delle infrastrutture viarie.</p>		<p><b>Polizia Municipale</b> <u>tel:086343141</u></p>	<p>Sicurezza della popolazione</p>
	<p>Predisporre le squadre per la vigilanza degli edifici che possono essere evacuati anche per limitare i fenomeni di sciacallaggio, chiedendo il supporto della Prefettura tel. 0862 4381 se necessario.</p>		<p><b>Polizia Municipale</b> <u>el:086343141</u> <b>Prefettura</b> <u>tel:08624381</u></p>	<p>Garantire la salvaguardia della popolazione con il trasferimento e l'alloggiamento in aree sicure</p>



**RESPONSABILE FUNZIONE  
TELECOMUNICAZIONI (F8)**

**DOTT.MASSIMILIANO PANICO TEL.3294104312**

**SOSTITUTO LUIGI BIANCHI TEL.3200194799**

**FASE di EMERGENZA**

✓ *dopo il verificarsi di un evento sismico*

SOGGETTO	AZIONE <b>RISCHIO SISMICO</b>	FA SE	SOGGETTI DA COINVOLGER E	OBIETTIVI
RESPONSABILE FUNZIONE TELECOMUNICAZIONI (F8)	Garantisce il funzionamento delle comunicazioni a seguito dell'evento.	<b>FASE di EMERGENZA</b>	<b>Gestori dei servizi di TLC</b> TIM 119 TELECOM 187 WIND 155 POSTE MOBILI 160 FASTWEB 192193 TRE 133 VODAFONE 190 RADIOAMATORI DAMIANI ROBRERTO 3397755931 <b>Referente della Funzione Volontariato</b> <u>Arch. Massimo De Sanctis tel. : 3665708440</u> <u>sostituto Bassi Antonio.</u> <u>tel:3204357828</u>	Mantenere attivo il sistema delle comunicazioni anche al fine dell'informazione della popolazione

Fornisce e verifica gli apparecchi radio in dotazione e se del caso richiede l'intervento di altre amministrazioni in possesso di tali risorse strumentali.

**Gestori dei  
servizi di TLC**

TIM 119

TELECOM 187

WIND 155

POSTE MOBILI 160

FASTWEB 192193

TRE 133

VODAFONE 190

RADIOAMATORI

DAMIANI ROBERTO

3397755931

**Referente  
della  
Funzione  
Volontariato  
F3**

Arch. Massimo

De Sanctis tel. :

3665708440

sostituto Bassi

Antonio.

tel:3204357828

**RESPONSABILE FUNZIONE  
ASSISTENZA ALLA  
POPOLAZIONE (F9)**

**DOTT.SSA MARIA LAURA OTTAVI  
TEL.3294104316**

**sostitutoMACERONI MARIA TERESA TEL  
3387783972**

**FASE DI EMERGENZA**

✓ dopo il verificarsi di un evento sismico

SOGGETTO	AZIONE <b>RISCHIO SISMICO</b>	FA SE	SOGGETTI DA COINVOLGER E	OBIETTIVI
	Garantisce la prima assistenza e le informazioni nelle aree di attesa.	<b>FASE di EMERGENZA</b>	<b>Responsabile Funzione Volontariato F3</b> <u>Arch. Massimo De Sanctis tel. : 3665708440 sostituto Bassi Antonio. tel:3204357828</u>	Assistenza ed informazione della popolazione sull'evento
	Si assicura della reale disponibilità di alloggio presso i centri, le aree di accoglienza e le strutture ricettive individuate nel piano		<b>Centri e Aree di accoglienza</b>	Predisposizione misure di salvaguardia.

**RESPONSABILE FUNZIONE ASSISTENZA ALLA POPOLAZIONE (F9)**

Coordina le attività di evacuazione della popolazione delle aree a rischio.

**Responsabile Funzioni:**

**- Sanità F2**  
Dott.ssa M.Laura Ottavi  
tel:3294104316  
sostituto Di Genova Stefania tel. 0863501330

Assistenza alla popolazione-  
Predisposizione misure di salvaguardia.

**Responsabile Funzioni**

**Volontariato F3**

Arch. Massimo De Sanctis tel. : 3665708440  
sostituto Bassi Antonio.  
tel:3204357828-

**Strutture**

**Operative F7**

Dott. Luca Montanari tel. 3387805095  
sostituto Gallese Luigi tel. 3294106517

Provvede al censimento della popolazione evacuata evidenziando l'eventuale presenza di stranieri specificandone la nazionalità.

**Responsabile Funzione Volontariato F3**

Arch. Massimo De Sanctis tel. : 3665708440  
sostituto Bassi Antonio.  
tel:3204357828

Eseguire il censimento della popolazione

Garantisce il trasporto e l'assistenza continua della popolazione verso le aree di accoglienza.

**Responsabile Funzioni:**

**- Volontariato F3**

Arch. Massimo De Sanctis tel. : 3665708440  
sostituto Bassi Antonio.  
tel:3204357828

**Strutture**

**Operative F7**

Dott. Luca Montanari tel. 3387805095  
sostituto Gallese Luigi tel. 3294106517

Predisposizione misure di salvaguardia.

Assistenza alla popolazione-  
Predisposizione misure di salvaguardia.

	Provvede al ricongiungimento delle famiglie		<b>Responsabile Funzione Volontariato</b> <u>Arch. Massimo De Sanctis tel. : 3665708440 sostituto Bassi Antonio. tel:3204357828</u>	
--	---	--	--	--